

# Creación de un certificado SSL para un dominio

## Uso del crédito

Elegimos usar crédito

The screenshot shows the GoDaddy account management page for Igor Morillo. The user is logged in as Igor Morillo with customer number 0257536. There are 4 domains expiring and 2 deals of the day. The main navigation includes Home, Domain Auctions, Marketplace, Support & Community, Our Commercials, Bob's Video Blog, and My Account. The account settings menu includes Account Settings, My Products, My Renewals, and My Upgrades. The main content area shows the user's name, customer number, and a warning about 4 expiring domains. A yellow box prompts the user to apply an SSL credit by clicking "Use Credit". Below this is a table of existing certificates:

Certificate	Expires	Billing Date	Control Panel
<input type="checkbox"/> <a href="#">New Certificate</a> Deluxe High Assurance SSL (1 Year)		12/26/2010	<a href="#">Manage Certificate</a>
<input type="checkbox"/> <a href="#">www.abeltain.com</a> Standard (Turbo) SSL (1 Year)	2/1/2011	12/28/2010	<a href="#">Manage Certificate</a>
<input type="checkbox"/> <a href="#">www.agrolur.com</a> Standard (Turbo) SSL (1 Year)	1/28/2011	12/28/2010	<a href="#">Manage Certificate</a>
<input type="checkbox"/> <a href="#">www.bacaladers.com</a> Standard (Turbo) SSL (1 Year)	2/1/2011	12/28/2010	<a href="#">Manage Certificate</a>
<input type="checkbox"/> <a href="#">www.bodegaslarchago.com</a> Standard (Turbo) SSL (1 Year)	1/28/2011	12/26/2010	<a href="#">Manage Certificate</a>
<input type="checkbox"/> <a href="#">www.clubdelicor.com</a> Standard (Turbo) SSL (1 Year)	1/28/2011	12/28/2010	<a href="#">Manage Certificate</a>
<input type="checkbox"/> <a href="#">www.elmisco.com</a> Standard (Turbo) SSL (1 Year)	1/28/2011	12/26/2010	<a href="#">Manage Certificate</a>
<input type="checkbox"/> <a href="#">www.gastrobaska.com</a> Standard (Turbo) SSL (1 Year)	2/22/2011	1/2/2011	<a href="#">Manage Certificate</a>
<input type="checkbox"/> <a href="#">www.gardanshop.com</a> Standard (Turbo) SSL (1 Year)	1/28/2011	12/28/2010	<a href="#">Manage Certificate</a>
<input type="checkbox"/> <a href="#">www.quesodiazabal.com</a> Standard (Turbo) SSL (1 Year)	2/1/2011	12/28/2010	<a href="#">Manage Certificate</a>

Additional sections include "Managing Secure Certificates" with instructions on how to view and manage certificates, and "Purchasing Secure Certificates" with links to purchase new certificates. A sidebar on the left offers affiliate programs and recommended products.

seleccionamos el crédito que queremos usar (por si tuviéramos varios tipos distintos disponibles) y pinchamos en Continue en el lado derecho de la pantalla.

**IGOR MORILLO**  
 Customer Number: 8257536 PIN: \*\*\*\*  
[Update Security Settings](#)  
[Contact Support](#)

**Account Alerts (3)** [View All](#)  
 4 of your domains are expiring. [Renew Now!](#)  
 Take a short customer survey. [Get Started!](#)

To apply a SSL credit, click on "Use Credit".  
 Standard (Turbo) SSL (1 Year) [Use Credit](#) (2 Avail)

**Cancel Account**

Certificate	Expires	Billing Date	Control Panel
<input type="checkbox"/> <a href="#">New Certificate</a> Deluxe High Assurance SSL (1 Year)		12/26/2010	<a href="#">Manage Certificate</a>
<input type="checkbox"/> <a href="#">www.abeltzain.com</a> Standard (Turbo) SSL (1 Year)	2/1/2011	12/28/2010	<a href="#">Manage Certificate</a>
<input type="checkbox"/> <a href="#">www.agrolur.com</a> Standard (Turbo) SSL (1 Year)	1/28/2011	12/28/2010	<a href="#">Manage Certificate</a>
<input type="checkbox"/> <a href="#">www.bacaladera.com</a> Standard (Turbo) SSL (1 Year)	2/1/2011	12/28/2010	<a href="#">Manage Certificate</a>
<input type="checkbox"/> <a href="#">www.bodegaslarchaigo.com</a> Standard (Turbo) SSL (1 Year)	1/26/2011	12/26/2010	<a href="#">Manage Certificate</a>
<input type="checkbox"/> <a href="#">www.clubdellicor.com</a> Standard (Turbo) SSL (1 Year)	1/28/2011	12/28/2010	<a href="#">Manage Certificate</a>
<input type="checkbox"/> <a href="#">www.elvinico.com</a> Standard (Turbo) SSL (1 Year)	1/28/2011	12/28/2010	<a href="#">Manage Certificate</a>
<input type="checkbox"/> <a href="#">www.gastrobaska.com</a> Standard (Turbo) SSL (1 Year)	2/22/2011	1/2/2011	<a href="#">Manage Certificate</a>
<input type="checkbox"/> <a href="#">www.qavtanshop.com</a> Standard (Turbo) SSL (1 Year)	1/28/2011	12/28/2010	<a href="#">Manage Certificate</a>
<input type="checkbox"/> <a href="#">www.quesoidiazabal.com</a> Standard (Turbo) SSL (1 Year)	2/1/2011	12/28/2010	<a href="#">Manage Certificate</a>
<input type="checkbox"/> <a href="#">www.riojatienda.com</a> Standard (Turbo) SSL (1 Year)	5/4/2011	3/27/2011	<a href="#">Manage Certificate</a>
<input type="checkbox"/> <a href="#">www.txakoli.com</a> Standard (Turbo) SSL (1 Year)	1/28/2011	12/28/2010	<a href="#">Manage Certificate</a>
<input type="checkbox"/> <a href="#">www.uaqalur.com</a> Standard (Turbo) SSL (1 Year)	1/29/2011	12/28/2010	<a href="#">Manage Certificate</a>

**Set up New Certificate**  
 Choose from your available credit(s):  
 Credit Expires 5/4/2011  
[Continue >>](#)

**EARN CASH AS A GO DADDY AFFILIATE**  
 • Put our ads on your Web site  
 • Then earn 20% commission on referrals  
 • It's FREE and EASY—you even choose how to get paid  
[Get started today!](#)

## Creación del certificado

esto nos lleva a la pantalla de gestión de nuestros certificados, donde podemos gestionar nuestros certificados emmitidos, los créditos disponibles, y las peticiones en curso denegadas.

Aquí pinchamos en "request certificates" del certificado que queremos usar

En la siguiente pantalla nos pide que introduzcamos el CSR (este archivo debe ser enviado por el jefe de proyecto para poder hacer la petición). Dejamos las opciones como están.

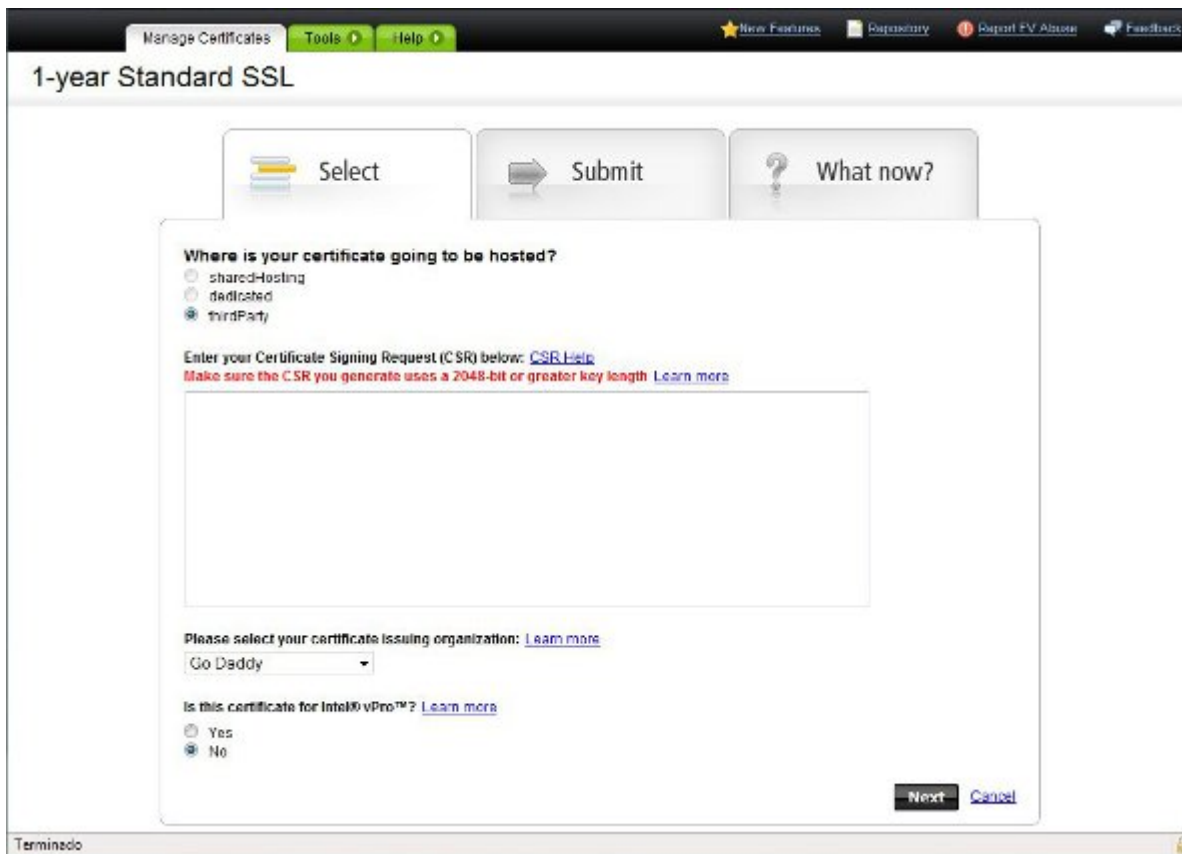

Confirmamos que la información es la correcta (nombre de la web)

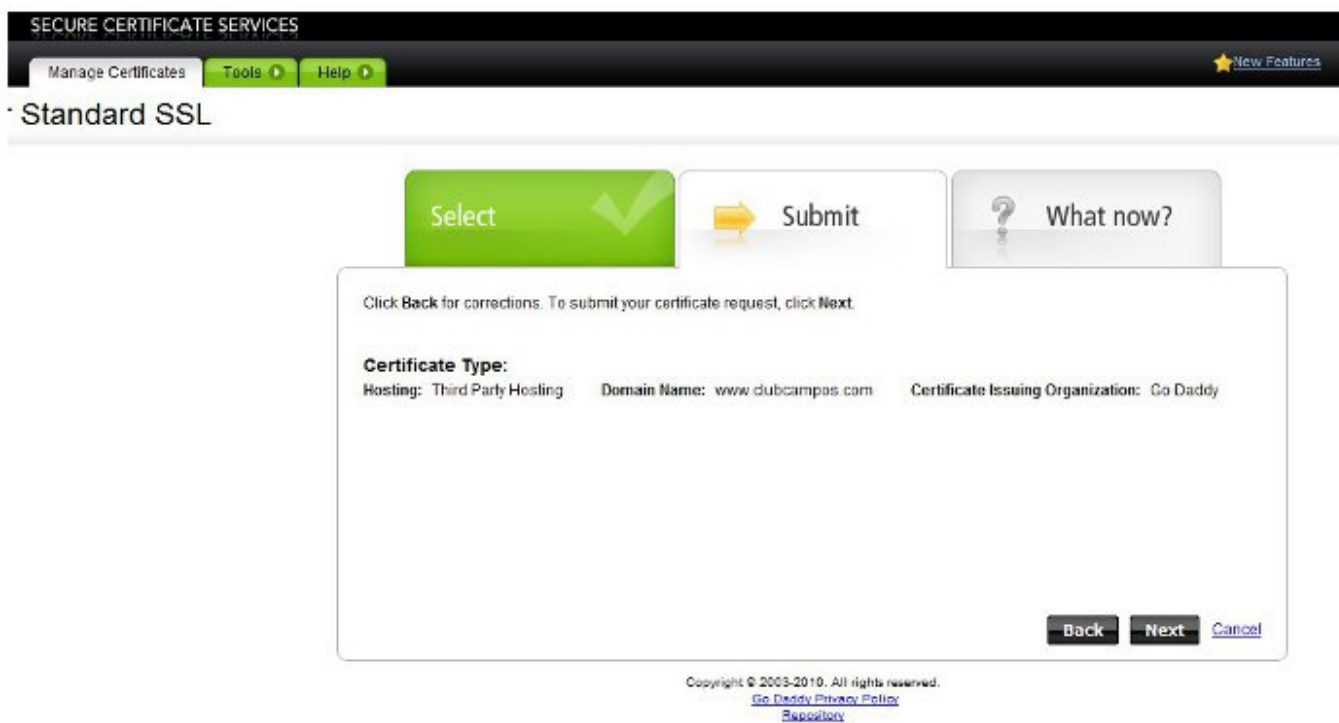

Finaliza el proceso de petición. En este momento tenemos 2 opciones:

- Si el dominio está alojado en nuestra cuenta de godaddy, podemos obtener directamente los certificados (el del dominio y el CA root).
- Si el dominio está fuera. Godaddy envía un email al registrante del dominio pidiéndole que confirme

que, efectivamente, es el dueño del dominio y que quiere activar el servidor seguro. Una vez se acepte ese email godaddy procederá a generar los ficheros del certificado.

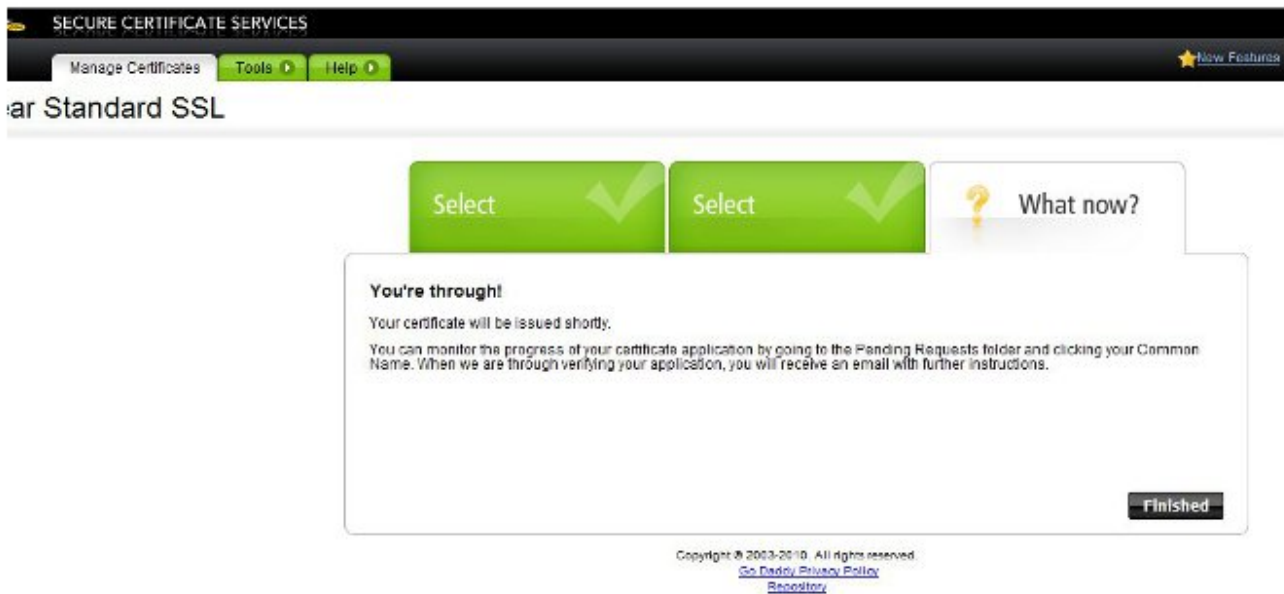

## Obtención de los ficheros de certificado

Una vez hecho todo el proceso volvemos a la pantalla principal de la gestión de certificados seguros y pinchamos en Certificates.

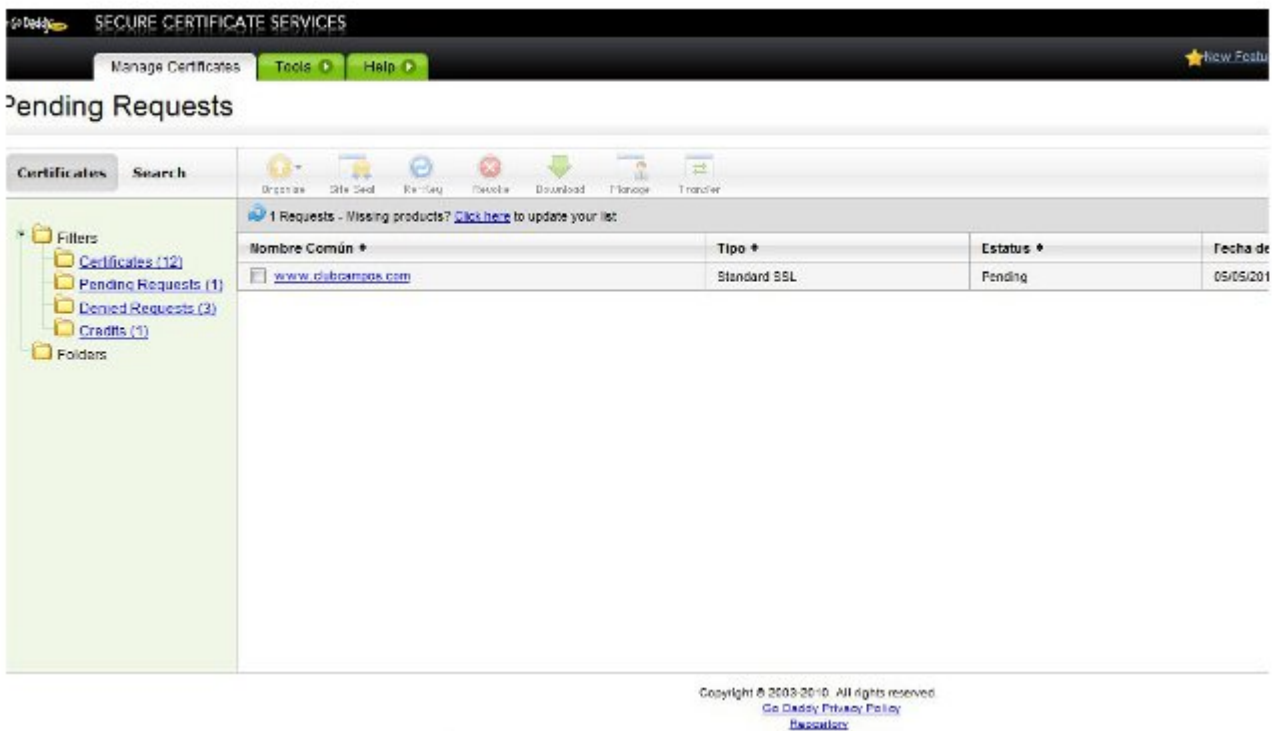

Una vez dentro pinchamos en el dominio que queremos y vamos a la pantalla del mismo. Pinchamos en download y elegimos el servidor del tipo Apache. Pinchamos en descargar y nos enviará un fichero .zip con el certificado y el CA root.

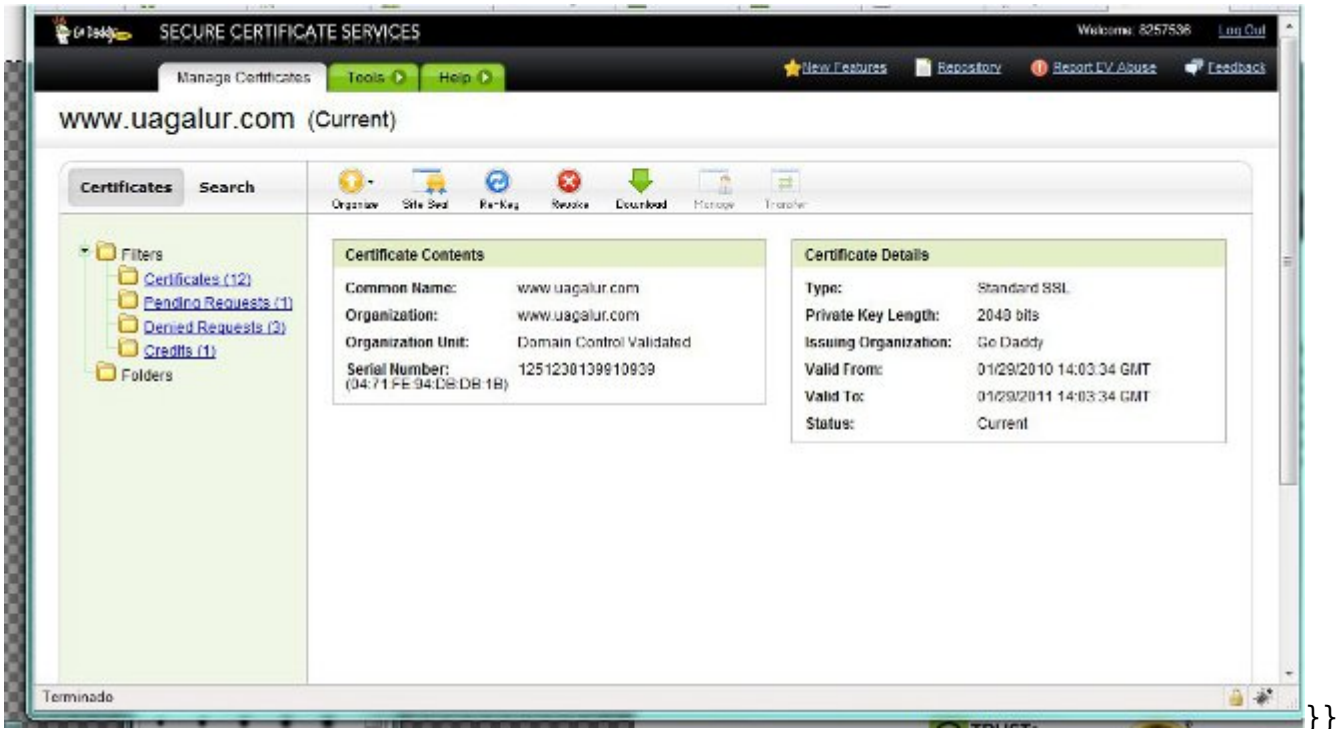

Esto es lo que pasamos a jefe de proyecto para que lo instale en el servidor.

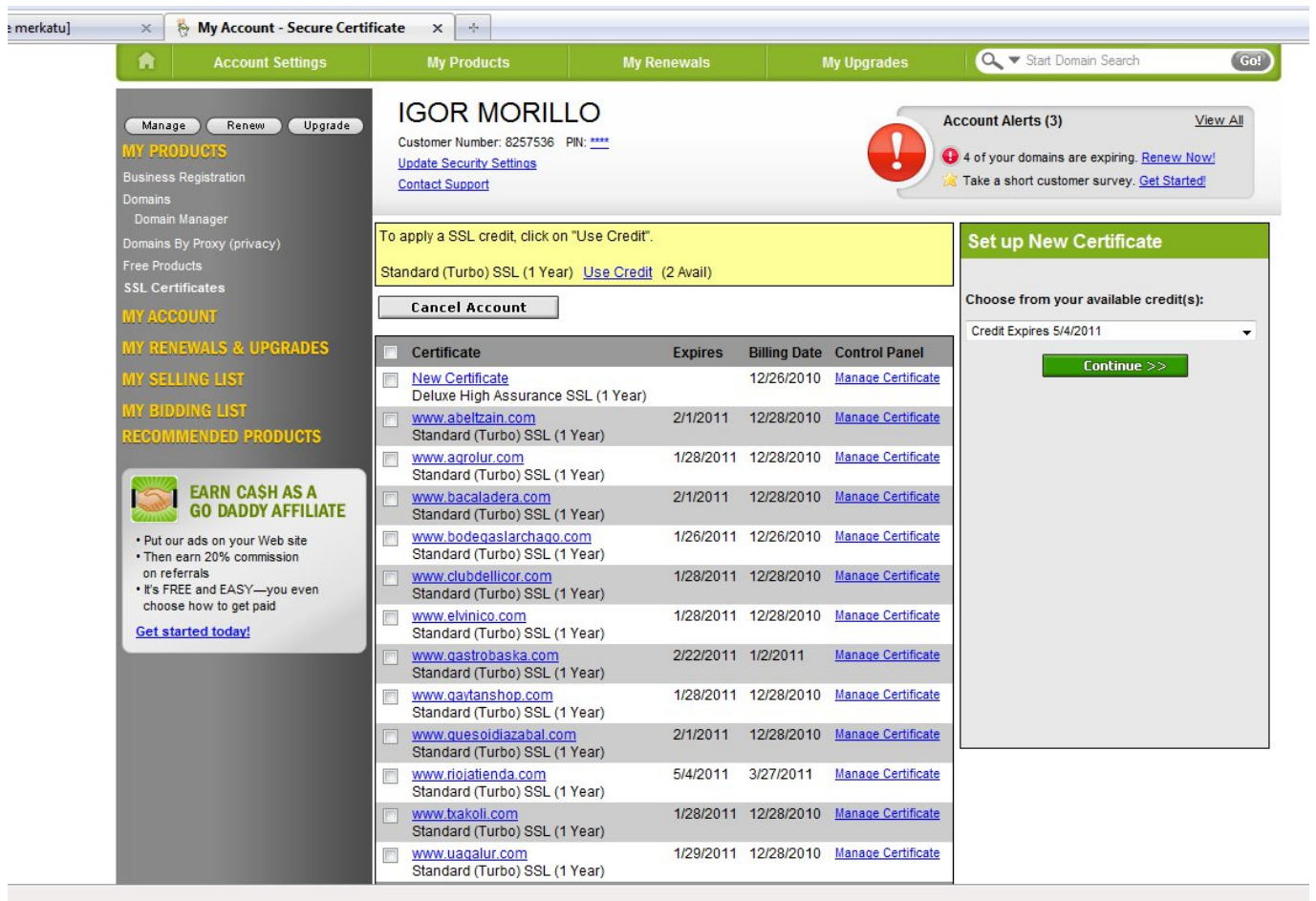

From:

<https://wiki.merkatu.info/> - **Wiki de merkatu**

Permanent link:

[https://wiki.merkatu.info/crear\\_ssl?rev=1277115225](https://wiki.merkatu.info/crear_ssl?rev=1277115225)



Last update: **2017/03/27 17:43**