

Creación de un certificado SSL para un dominio

Uso del crédito

Elegimos usar crédito

The screenshot shows the GoDaddy account management page for Igor Morillo. The user is logged in as 'Igor Morillo' with customer number 8257536. There are 4 domains expiring and 2 deals of the day available. The main navigation includes Home, Domain Auctions, Marketplace, Support & Community, Our Commercials, Bob's Video Blog, and My Account. The account settings menu is open, showing options like Business Registration, Domains, and SSL Certificates. A yellow banner prompts the user to 'Use Credit' for a Standard (Turbo) SSL (1 Year) certificate. A table lists existing certificates with columns for Certificate, Expires, Billing Date, and Control Panel. A sidebar on the right provides information on managing and purchasing secure certificates.

| Certificate | Expires | Billing Date | Control Panel |
|--|-----------|--------------|------------------------------------|
| <input type="checkbox"/> New Certificate Deluxe High Assurance SSL (1 Year) | | 12/26/2010 | Manage Certificate |
| <input type="checkbox"/> www.abeltsain.com Standard (Turbo) SSL (1 Year) | 2/1/2011 | 12/28/2010 | Manage Certificate |
| <input type="checkbox"/> www.agrolur.com Standard (Turbo) SSL (1 Year) | 1/28/2011 | 12/28/2010 | Manage Certificate |
| <input type="checkbox"/> www.bacaladers.com Standard (Turbo) SSL (1 Year) | 2/1/2011 | 12/28/2010 | Manage Certificate |
| <input type="checkbox"/> www.bodegasalarchago.com Standard (Turbo) SSL (1 Year) | 1/28/2011 | 12/26/2010 | Manage Certificate |
| <input type="checkbox"/> www.clubdellicar.com Standard (Turbo) SSL (1 Year) | 1/28/2011 | 12/28/2010 | Manage Certificate |
| <input type="checkbox"/> www.elmisco.com Standard (Turbo) SSL (1 Year) | 1/28/2011 | 12/26/2010 | Manage Certificate |
| <input type="checkbox"/> www.gastrobaska.com Standard (Turbo) SSL (1 Year) | 2/22/2011 | 1/2/2011 | Manage Certificate |
| <input type="checkbox"/> www.gardanshop.com Standard (Turbo) SSL (1 Year) | 1/28/2011 | 12/28/2010 | Manage Certificate |
| <input type="checkbox"/> www.quesodiazabal.com Standard (Turbo) SSL (1 Year) | 2/1/2011 | 12/28/2010 | Manage Certificate |

seleccionamos el crédito que queremos usar (por si tuviéramos varios tipos distintos disponibles) y pinchamos en Continue en el lado derecho de la pantalla.

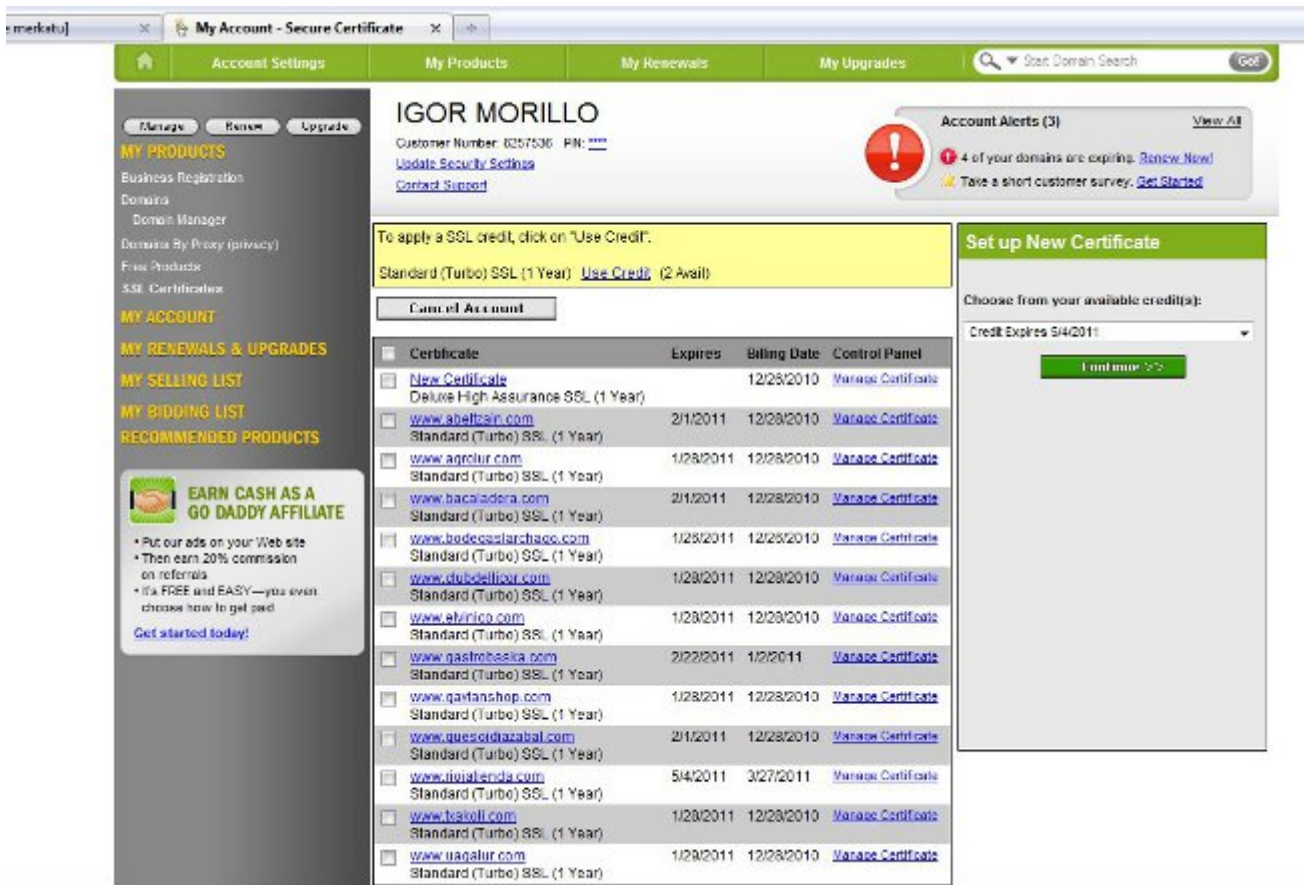

Creación del certificado

esto nos lleva a la pantalla de gestión de nuestros certificados, donde podemos gestionar nuestros certificados emitidos, los créditos disponibles, y las peticiones en curso denegadas.

Aquí pinchamos en "request certificates" del certificado que queremos usar

En la siguiente pantalla nos pide que introduzcamos el CSR (este archivo debe ser enviado por el jefe de proyecto para poder hacer la petición). Dejamos las opciones como están.

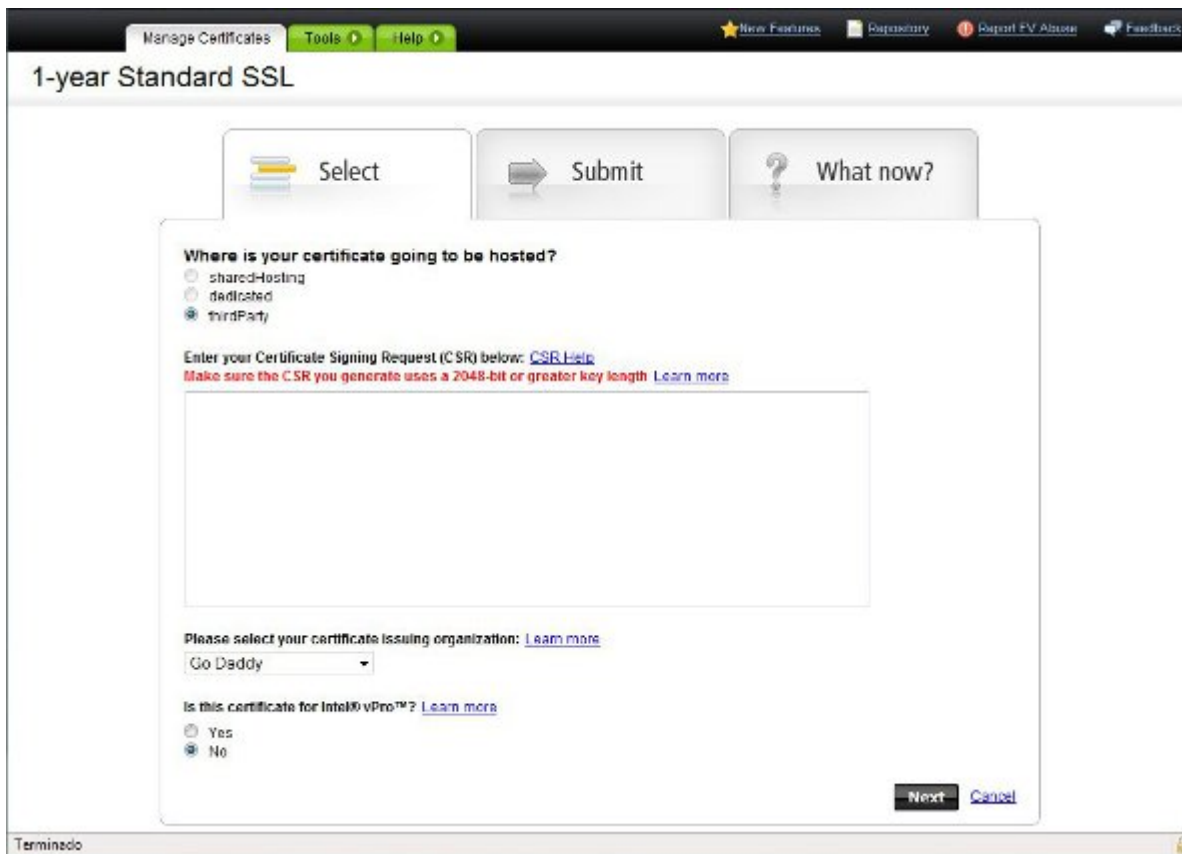

Confirmamos que la información es la correcta (nombre de la web)

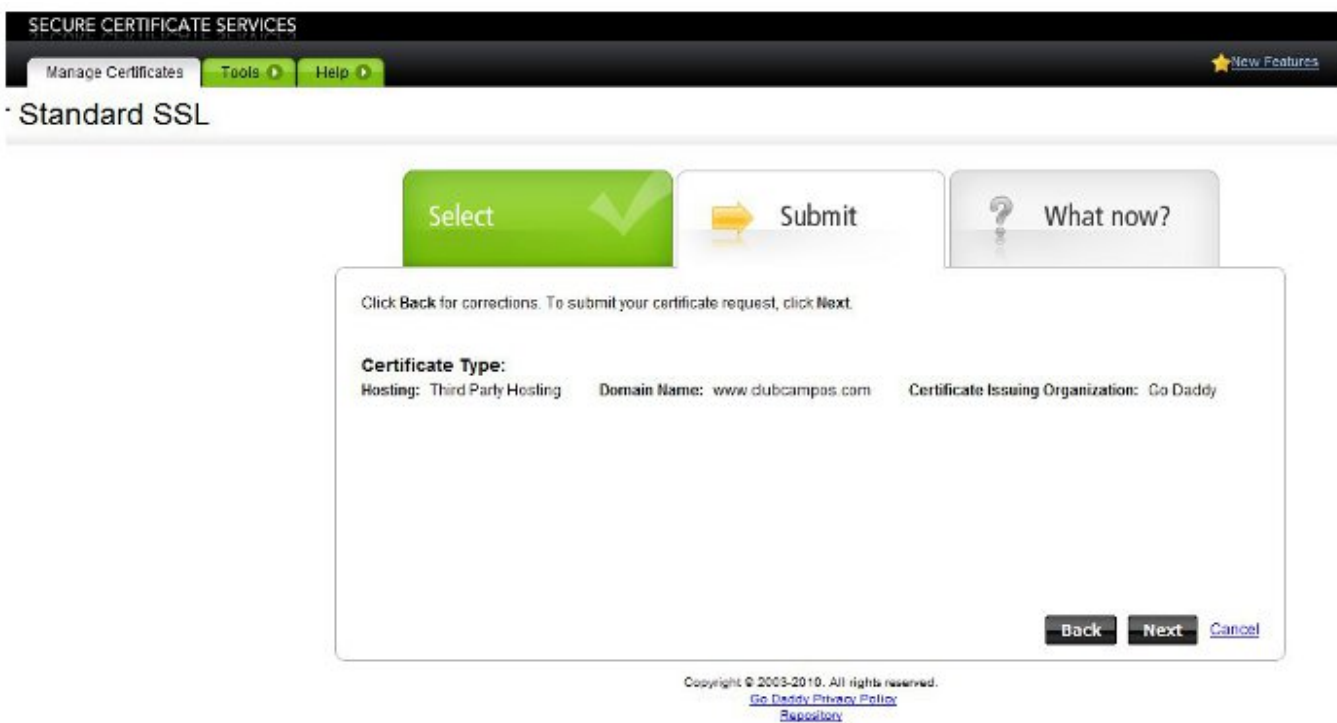

Finaliza el proceso de petición. En este momento tenemos 2 opciones:

- Si el dominio está alojado en nuestra cuenta de godaddy, podemos obtener directamente los certificados (el del dominio y el CA root).
- Si el dominio está fuera. Godaddy envía un email al registrante del dominio pidiéndole que confirme

que, efectivamente, es el dueño del dominio y que quiere activar el servidor seguro. Una vez se acepte ese email godaddy procederá a generar los ficheros del certificado.

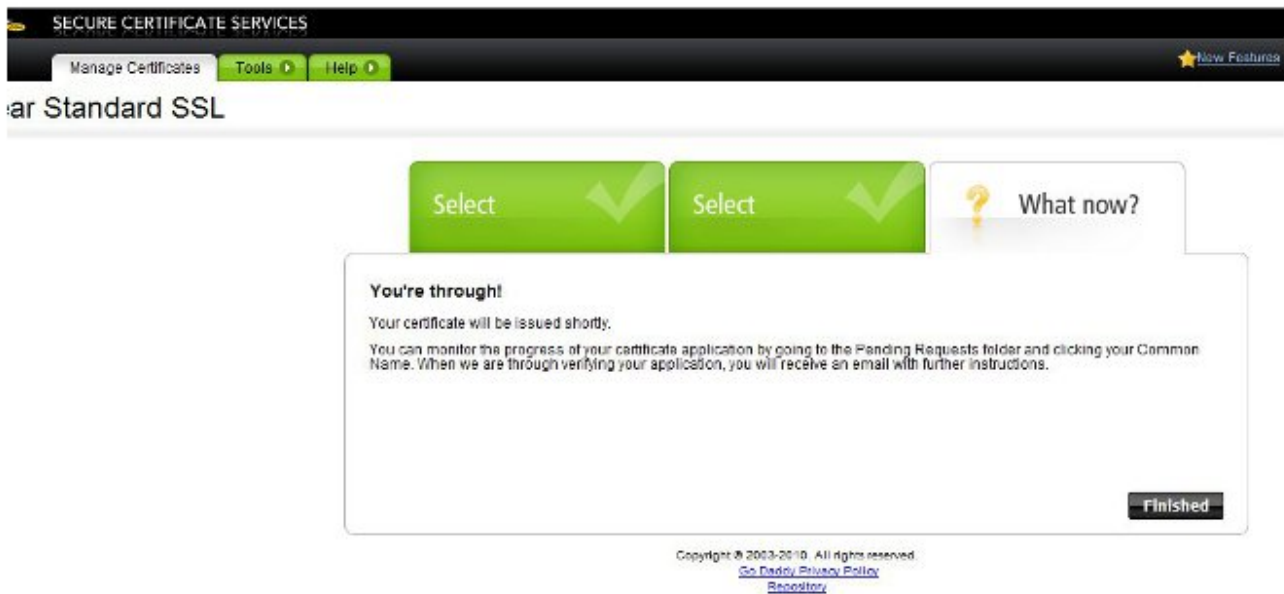

Obtención de los ficheros de certificado

Una vez hecho todo el proceso volvemos a la pantalla principal de la gestión de certificados seguros y pinchamos en Certificates.

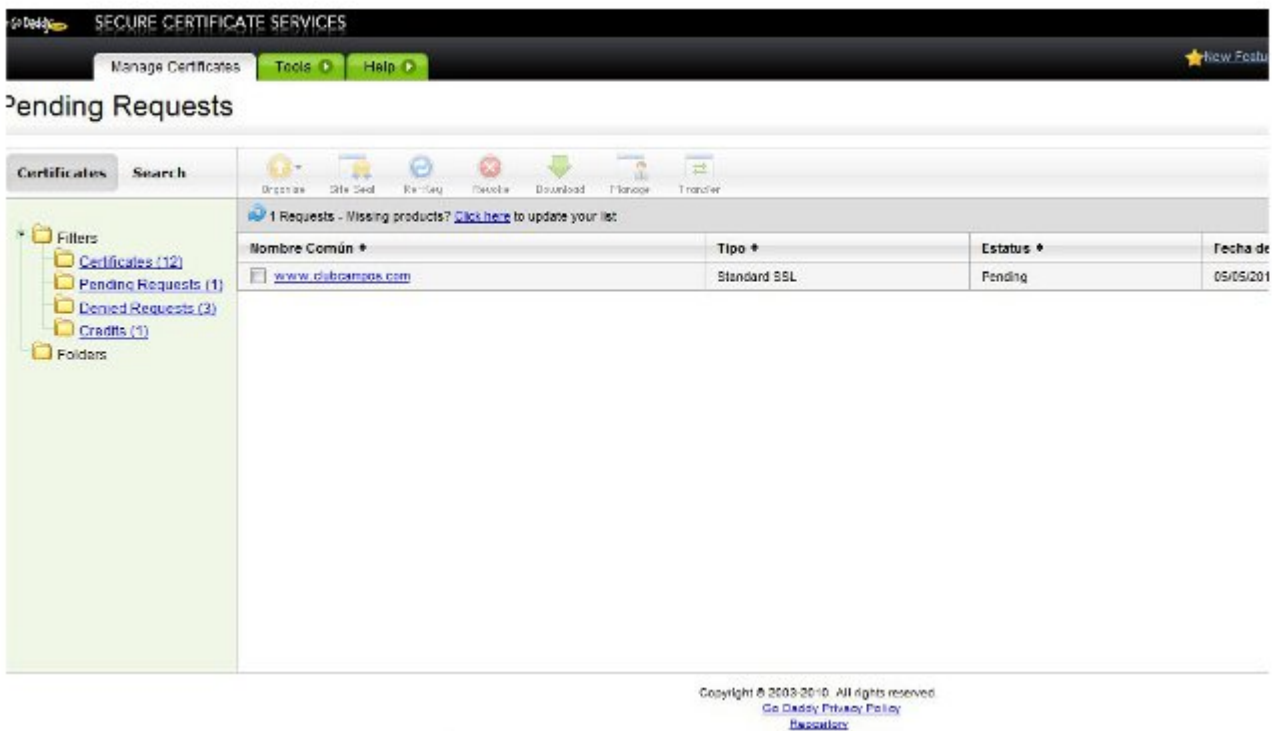

Una vez dentro pinchamos en el dominio que queremos y vamos a la pantalla del mismo. Pinchamos en download and elegimos el servidor del tipo Apache. Pinchamos en descargar and nos enviará un fichero .zip con el certificado y el CA root.

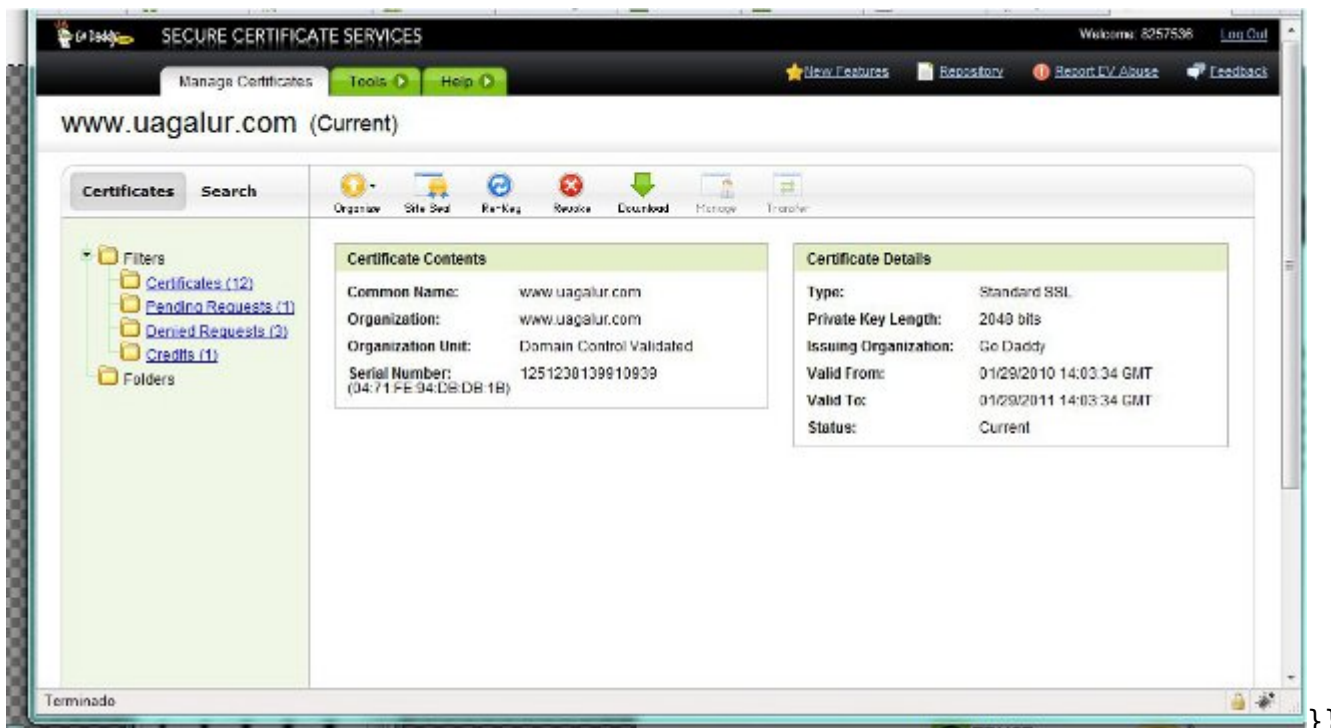

Esto es lo que pasamos a jefe de proyecto para que lo instale en el servidor.

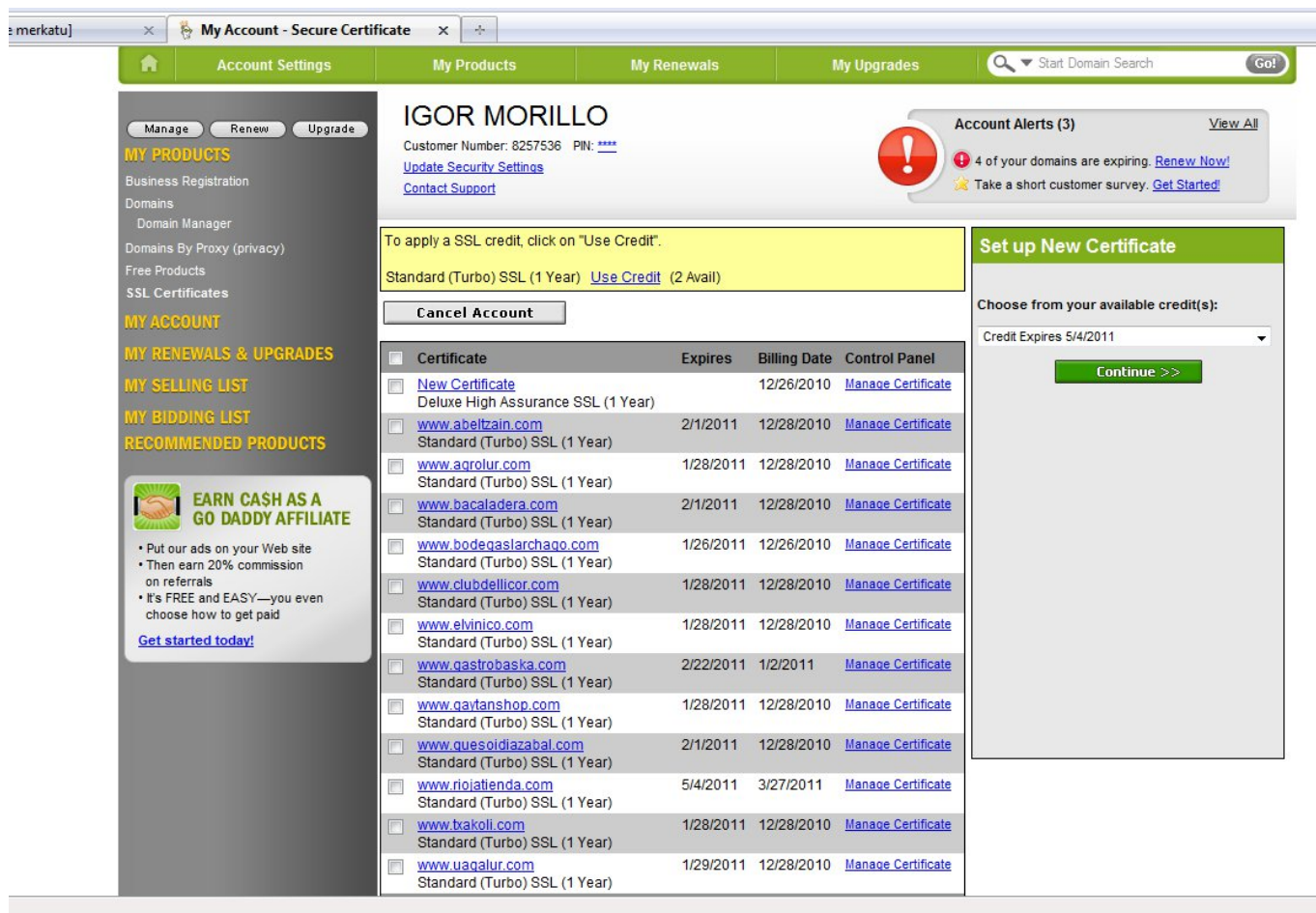

From:

<https://wiki.merkatu.info/> - **Wiki de merkatu**

Permanent link:

https://wiki.merkatu.info/crear_ssl?rev=1277115768



Last update: **2017/03/27 17:43**