

Creación de un certificado SSL para un dominio (ADMINISTRACION)

Compra del crédito

Accedemos a la nuestra cuenta de usuario en godaddy.com y procedemos a comprar el/los crédito/s para el certificado seguro.

Una vez hecho esto accedemos a la sección "SSL certificates" dentro del menú "My Account". Aquí usamos el crédito que hemos comprado anteriormente (nos parece en la parte de arriba un enlace llamado "use credit") y le damos a continuar en el botón de la derecha donde nos aparece "Choose from your available credit(s):".

En la lista que nos parece abajo pulsamos en "Manage certificates", accediendo al centro de control de certificados.

Elegimos el disponible y seguimos las instrucciones.

Uso del crédito

Elegimos usar crédito

Go Daddy.com Domains, websites & everything in between!

Welcome Igor! [Sign Out](#)

24/7 Sales & Support 34 912 754 878

4 Domains Expiring [Deals of the Day](#)

HOME Domain Auctions Marketplace Support & Community Our Commercials Bob's Video Blog My Account

Account Settings My Products My Renewals My Upgrades Start Domain Search

IGOR MORILLO
Customer Number: 0257536 PIN: ****
[Update Security Settings](#)
[Contact Support](#)

Account Alerts (3) [View All](#)

4 of your domains are expiring. [Renew Now!](#)
Take a short customer survey. [Get Started!](#)

To apply a SSL credit, click on "Use Credit".

Standard (Turbo) SSL (1 Year) [Use Credit](#) (2 Avail)

[Cancel Account](#)

Certificate	Expires	Billing Date	Control Panel
New Certificate Deluxe High Assurance SSL (1 Year)	12/26/2010		Manage Certificate
www.abelfain.com Standard (Turbo) SSL (1 Year)	2/1/2011	12/28/2010	Manage Certificate
www.aqrolur.com Standard (Turbo) SSL (1 Year)	1/28/2011	12/28/2010	Manage Certificate
www.bacaladers.com Standard (Turbo) SSL (1 Year)	2/1/2011	12/28/2010	Manage Certificate
www.bodegaslarcho.com Standard (Turbo) SSL (1 Year)	1/28/2011	12/26/2010	Manage Certificate
www.clubdelicor.com Standard (Turbo) SSL (1 Year)	1/28/2011	12/28/2010	Manage Certificate
www.elmirco.com Standard (Turbo) SSL (1 Year)	1/28/2011	12/28/2010	Manage Certificate
www.gastrobaska.com Standard (Turbo) SSL (1 Year)	2/22/2011	1/2/2011	Manage Certificate
www.gardashop.com Standard (Turbo) SSL (1 Year)	1/28/2011	12/28/2010	Manage Certificate
www.quesoidiazabal.com Standard (Turbo) SSL (1 Year)	2/1/2011	12/28/2010	Manage Certificate

Managing Secure Certificates

Managing Your Secure Certificates
To view the details of a certificate, click the certificate name in the certificate list. To view or manage your existing or pending Secure Certificates, click Manage Certificates.

Initial access to the Secure Certificate manager requires log in credentials. The type of credentials you choose will determine future log in requirements.

Purchasing Secure Certificates:
[Click here to purchase a Secure Certificate](#)
[Click here to purchase a Code Signing Certificate](#)

EARN CASH AS A GO DADDY AFFILIATE

- Put our ads on your Web site
- Then earn 20% commission on referrals
- It's FREE and EASY—you even choose how to get paid

[Get started today!](#)

cts/accountlist.aspx?ci=13021&product=ssl

seleccionamos el crédito que queremos usar (por si tuviéramos varios tipos distintos disponibles) y pinchamos en Continue en el lado derecho de la pantalla.

IGOR MORILLO
 Customer Number: 6257536 PIN: [\[redacted\]](#)
[Update Security Settings](#)
[Contact Support](#)

Account Alerts (3) [View All](#)
 4 of your domains are expiring. [Renew Now!](#)
 Take a short customer survey. [Get Started](#)

To apply a SSL credit, click on "Use Credit".
 Standard (Turbo) SSL (1 Year) [Use Credit](#) (2 Avail)
[Cancel Account](#)

Certificate	Expires	Billing Date	Control Panel
New Certificate Deluxe High Assurance SSL (1 Year)		12/28/2010	Manage Certificate
www.abelcar.com Standard (Turbo) SSL (1 Year)	2/1/2011	12/28/2010	Manage Certificate
www.agrolur.com Standard (Turbo) SSL (1 Year)	1/28/2011	12/28/2010	Manage Certificate
www.bacaladera.com Standard (Turbo) SSL (1 Year)	2/1/2011	12/28/2010	Manage Certificate
www.bodegastarchago.com Standard (Turbo) SSL (1 Year)	1/28/2011	12/28/2010	Manage Certificate
www.clubdelibor.com Standard (Turbo) SSL (1 Year)	1/28/2011	12/28/2010	Manage Certificate
www.elvino.com Standard (Turbo) SSL (1 Year)	1/28/2011	12/28/2010	Manage Certificate
www.gastrobosca.com Standard (Turbo) SSL (1 Year)	2/22/2011	1/2/2011	Manage Certificate
www.gavianshop.com Standard (Turbo) SSL (1 Year)	1/28/2011	12/28/2010	Manage Certificate
www.quesodiazabal.com Standard (Turbo) SSL (1 Year)	2/1/2011	12/28/2010	Manage Certificate
www.tivialeida.com Standard (Turbo) SSL (1 Year)	5/4/2011	3/27/2011	Manage Certificate
www.ticoli.com Standard (Turbo) SSL (1 Year)	1/28/2011	12/28/2010	Manage Certificate
www.uagatur.com Standard (Turbo) SSL (1 Year)	1/28/2011	12/28/2010	Manage Certificate

Set up New Certificate
 Choose from your available credit(s):
 Credit Expires 5/4/2011
[Continue >>>](#)

Después pinciamos en Manage Certificate para proceder a la instalación del mismo.

Creación del certificado

esto nos lleva a la pantalla de gestión de nuestros certificados, donde podemos gestionar nuestros certificados emitidos, los créditos disponibles, y las peticiones en curso denegadas.

Aquí pinchamos en "request certificates" del certificado que queremos usar

En la siguiente pantalla nos pide que introduzcamos el CSR (este archivo debe ser enviado por el jefe de proyecto para poder hacer la petición). Dejamos las opciones como están.

1-year Standard SSL

Select Submit What now?

Where is your certificate going to be hosted?

☐ sharedHosting
☐ dedicated
☒ thirdParty

Enter your Certificate Signing Request (CSR) below: [CSR Help](#)
Make sure the CSR you generate uses a 2048-bit or greater key length. [Learn more](#)

Please select your certificate issuing organization: [Learn more](#)
GoDaddy

Is this certificate for Intel® vPro™? [Learn more](#)
☐ Yes
☒ No

Next Cancel

Terminado

Confirmamos que la información es la correcta (nombre de la web)

SECURE CERTIFICATE SERVICES

Manage Certificates Tools Help

Standard SSL

Select Submit What now?

Click **Back** for corrections. To submit your certificate request, click **Next**.

Certificate Type: Standard SSL

Hosting: Third Party Hosting Domain Name: www.dubcampes.com Certificate Issuing Organization: GoDaddy

Back Next Cancel

Copyright © 2003-2010. All rights reserved.
[GoDaddy Privacy Policy](#)
[Repository](#)

Finaliza el proceso de petición. En este momento tenemos 2 opciones:

- Si el dominio está alojado en nuestra cuenta de godaddy, podemos obtener directamente los certificados (el del dominio y el CA root).
- Si el dominio está fuera. Godaddy envía un email al registrante del dominio pidiéndole que confirme

que, efectivamente, es el dueño del dominio y que quiere activar el servidor seguro. Una vez se acepte ese email godaddy procederá a generar los ficheros del certificado.

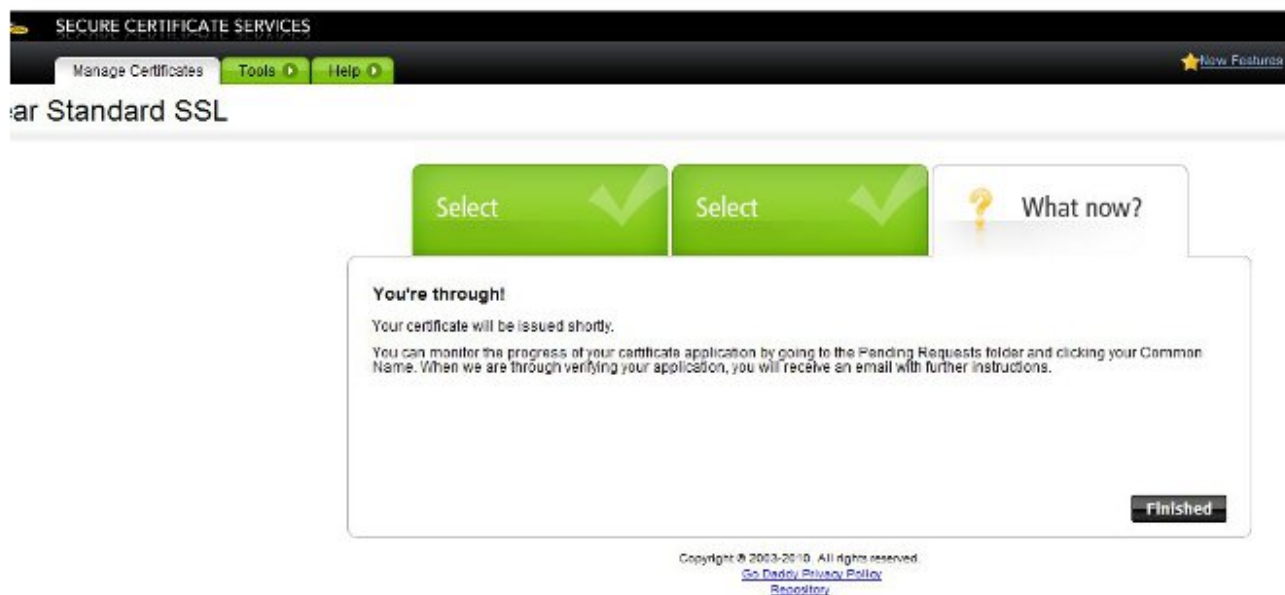

Obtención de los ficheros de certificado

Una vez hecho todo el proceso volvemos a la pantalla principal de la gestión de certificados seguros y pinchamos en Certificates.

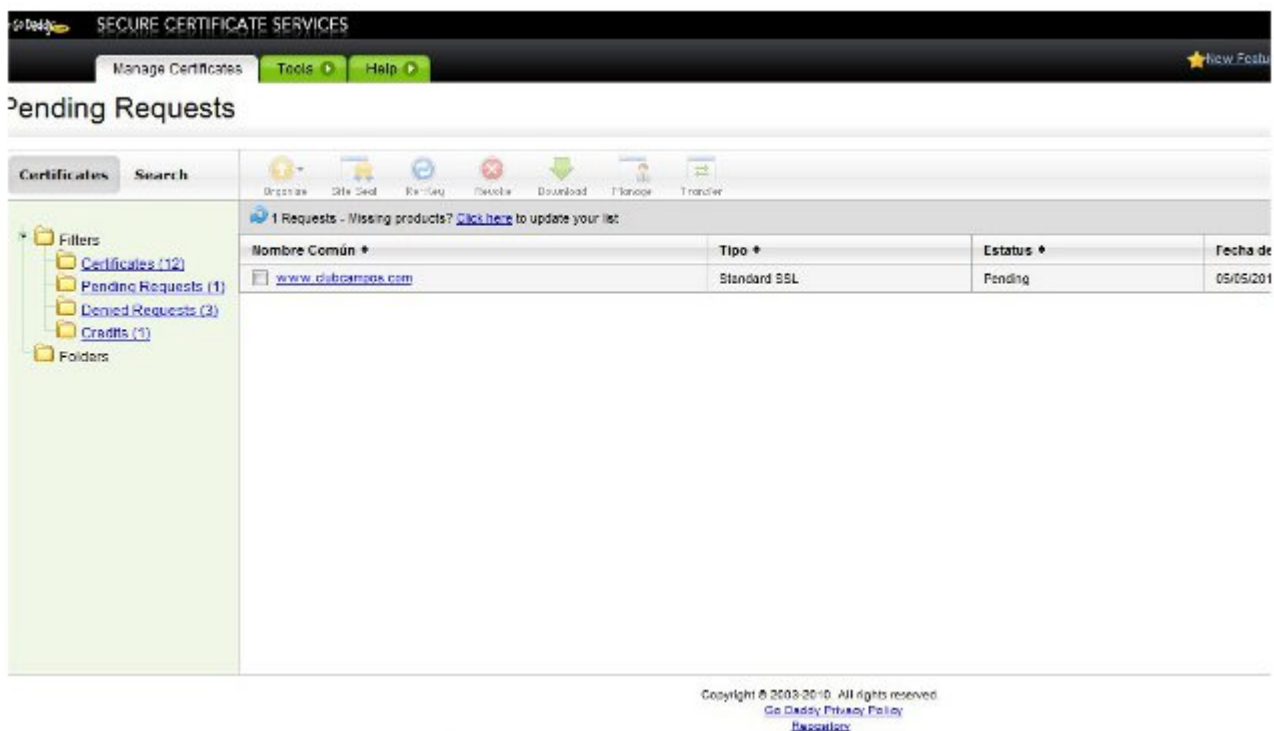

Una vez dentro pinchamos en el dominio que queremos y vamos a la pantalla del mismo. Pinchamos en download y elegimos el servidor del tipo Apache. Pinchamos en descargar y nos enviará un fichero .zip con el certificado y el CA root.

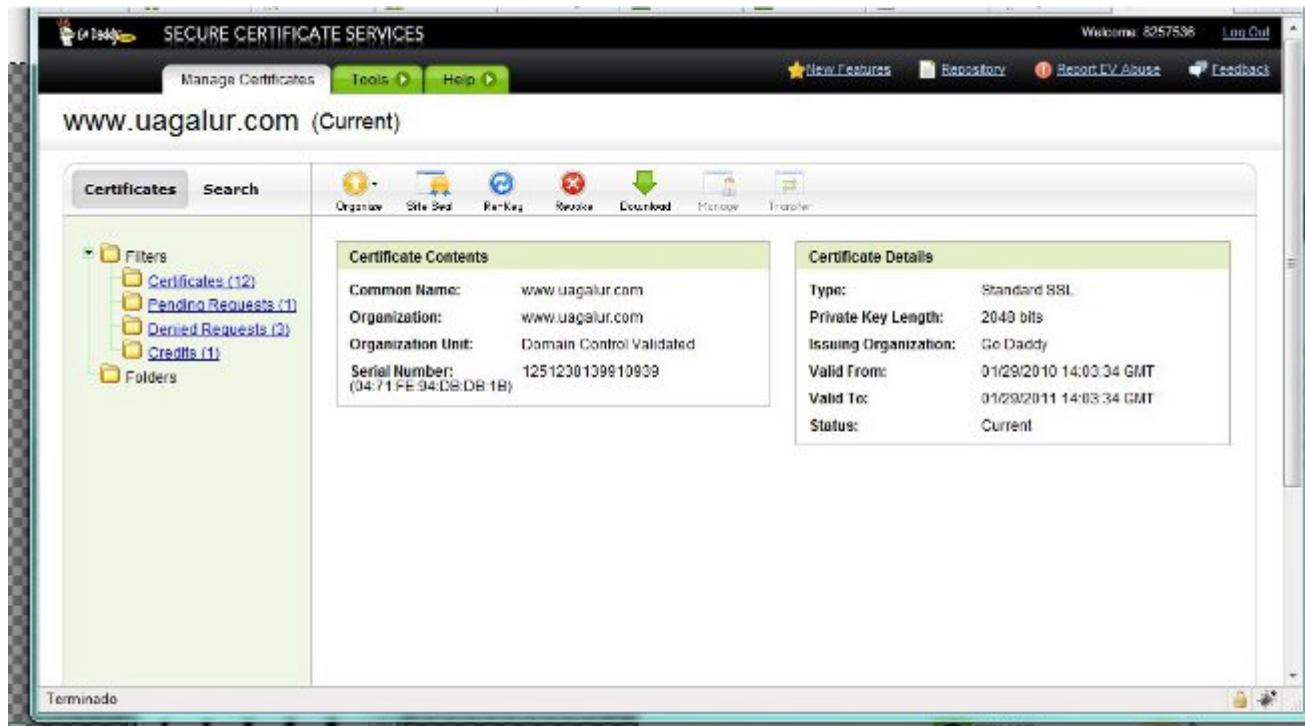

Esto es lo que pasamos a Jefe de proyecto para que lo instale en el servidor.

From:

<https://wiki.merkatu.info/> - **Wiki de merkatu**

Permanent link:

https://wiki.merkatu.info/crear_ssl?rev=1279869098

Last update: **2017/03/27 17:43**

