

# Creación de un certificado SSL para un dominio (ADMINISTRACION)

## Compra del crédito

Accedemos a la nuestra cuenta de usuario en godaddy.com y procedemos a comprar el/los crédito/s para el certificado seguro.

En este caso disponemos de distintos tipos de certificados seguros:

- SSL Turbo Standard (**el que usaremos normalmente**).
- Multiple Domains (UCC). Para securizar varios dominios en un solo certificado.

## Uso del crédito

Elegimos usar crédito

The screenshot shows the GoDaddy account management interface for Igor Morillo. The user is logged in and viewing the 'MY PRODUCTS' section. A yellow banner at the top of the product list states: 'To apply a SSL credit, click on "Use Credit".' Below this, the 'Standard (Turbo) SSL (1 Year)' product is highlighted with a 'Use Credit (2 Avail)' button. The interface also shows account alerts, a list of existing certificates, and options to manage or purchase new certificates.

Certificate	Expires	Billing Date	Control Panel
<input type="checkbox"/> New Certificate Deluxe High Assurance SSL (1 Year)	12/26/2010		<a href="#">Manage Certificate</a>
<input type="checkbox"/> www.abeltsin.com Standard (Turbo) SSL (1 Year)	2/1/2011	12/26/2010	<a href="#">Manage Certificate</a>
<input type="checkbox"/> www.aqrolur.com Standard (Turbo) SSL (1 Year)	1/28/2011	12/28/2010	<a href="#">Manage Certificate</a>
<input type="checkbox"/> www.bacaladara.com Standard (Turbo) SSL (1 Year)	2/1/2011	12/26/2010	<a href="#">Manage Certificate</a>
<input type="checkbox"/> www.bodegaslarchago.com Standard (Turbo) SSL (1 Year)	1/26/2011	12/26/2010	<a href="#">Manage Certificate</a>
<input type="checkbox"/> www.clubdellicar.com Standard (Turbo) SSL (1 Year)	1/28/2011	12/28/2010	<a href="#">Manage Certificate</a>
<input type="checkbox"/> www.elnirco.com Standard (Turbo) SSL (1 Year)	1/28/2011	12/26/2010	<a href="#">Manage Certificate</a>
<input type="checkbox"/> www.gastrobaska.com Standard (Turbo) SSL (1 Year)	2/22/2011	1/2/2011	<a href="#">Manage Certificate</a>
<input type="checkbox"/> www.gartanshop.com Standard (Turbo) SSL (1 Year)	1/28/2011	12/28/2010	<a href="#">Manage Certificate</a>
<input type="checkbox"/> www.quesoidiazabal.com Standard (Turbo) SSL (1 Year)	2/1/2011	12/26/2010	<a href="#">Manage Certificate</a>

seleccionamos el crédito que queremos usar (por si tuviéramos varios tipos distintos disponibles) y pinchamos en Continue en el lado derecho de la pantalla.

The screenshot shows the 'My Account - Secure Certificate' page. The header includes navigation tabs: Account Settings, My Products, My Renewals, and My Upgrades. The main content area is divided into several sections:

- Account Alerts (3):** A red exclamation mark icon indicates alerts. One alert states: '4 of your domains are expiring. [Renew Now!](#)'.
- MY PRODUCTS:** A sidebar menu with links for Business Registration, Domains, Domain Manager, Domains By Proxy (privacy), Free Products, SSL Certificates, MY ACCOUNT, MY RENEWALS & UPGRADES, MY SELLING LIST, MY BIDDING LIST, and RECOMMENDED PRODUCTS.
- IGOR MORILLO:** Customer Number: 6257536, PIN: [redacted]. Links for Update Security Settings and Contact Support.
- To apply a SSL credit, click on "Use Credit":** A yellow box with a 'Use Credit' button (2 Avail).
- Set up New Certificate:** A section to choose from available credits, with a dropdown menu showing 'Credit Expires 5/4/2011' and a 'Continue' button.
- Certificate Table:** A table listing certificates with columns for Certificate, Expires, Billing Date, and Control Panel.
 

Certificate	Expires	Billing Date	Control Panel
<input type="checkbox"/> <a href="#">New Certificate</a> Deluxe High Assurance SSL (1 Year)		12/28/2010	<a href="#">Manage Certificate</a>
<input type="checkbox"/> <a href="#">www.abeltain.com</a> Standard (Turbo) SSL (1 Year)	2/1/2011	12/28/2010	<a href="#">Manage Certificate</a>
<input type="checkbox"/> <a href="#">www.agrolur.com</a> Standard (Turbo) SSL (1 Year)	1/28/2011	12/28/2010	<a href="#">Manage Certificate</a>
<input type="checkbox"/> <a href="#">www.bacaladera.com</a> Standard (Turbo) SSL (1 Year)	2/1/2011	12/28/2010	<a href="#">Manage Certificate</a>
<input type="checkbox"/> <a href="#">www.bodegastarchago.com</a> Standard (Turbo) SSL (1 Year)	1/28/2011	12/28/2010	<a href="#">Manage Certificate</a>
<input type="checkbox"/> <a href="#">www.clubdelicor.com</a> Standard (Turbo) SSL (1 Year)	1/28/2011	12/28/2010	<a href="#">Manage Certificate</a>
<input type="checkbox"/> <a href="#">www.elvinico.com</a> Standard (Turbo) SSL (1 Year)	1/28/2011	12/28/2010	<a href="#">Manage Certificate</a>
<input type="checkbox"/> <a href="#">www.gastrobosca.com</a> Standard (Turbo) SSL (1 Year)	2/22/2011	1/2/2011	<a href="#">Manage Certificate</a>
<input type="checkbox"/> <a href="#">www.gayfanshop.com</a> Standard (Turbo) SSL (1 Year)	1/28/2011	12/28/2010	<a href="#">Manage Certificate</a>
<input type="checkbox"/> <a href="#">www.quesoidazabal.com</a> Standard (Turbo) SSL (1 Year)	2/1/2011	12/28/2010	<a href="#">Manage Certificate</a>
<input type="checkbox"/> <a href="#">www.tiviatenda.com</a> Standard (Turbo) SSL (1 Year)	5/4/2011	3/27/2011	<a href="#">Manage Certificate</a>
<input type="checkbox"/> <a href="#">www.tkatoli.com</a> Standard (Turbo) SSL (1 Year)	1/28/2011	12/28/2010	<a href="#">Manage Certificate</a>
<input type="checkbox"/> <a href="#">www.uagatur.com</a> Standard (Turbo) SSL (1 Year)	1/28/2011	12/28/2010	<a href="#">Manage Certificate</a>

Después pinciamos en Manage Certificate para proceder a la instalación del mismo.

## Creación del certificado

esto nos lleva a la pantalla de gestión de nuestros certificados, donde podemos gestionar nuestros certificados emitidos, los créditos disponibles, y las peticiones en curso denegadas.

Aquí pinchamos en "request certificates" del certificado que queremos usar

En la siguiente pantalla nos pide que introduzcamos el CSR (este archivo debe ser enviado por el jefe de proyecto para poder hacer la petición). Dejamos las opciones como están.

1-year Standard SSL

Select Submit What now?

Where is your certificate going to be hosted?

☐ sharedHosting  
☐ dedicated  
☒ thirdParty

Enter your Certificate Signing Request (CSR) below: [CSR Help](#)  
Make sure the CSR you generate uses a 2048-bit or greater key length. [Learn more](#)

Please select your certificate issuing organization: [Learn more](#)  
GoDaddy

Is this certificate for Intel® vPro™? [Learn more](#)  
☐ Yes  
☒ No

Next Cancel

Terminado

Confirmamos que la información es la correcta (nombre de la web)

Standard SSL

Select Submit What now?

Click **Back** for corrections. To submit your certificate request, click **Next**.

**Certificate Type:**  
Hosting: Third Party Hosting Domain Name: www.dubcampes.com Certificate Issuing Organization: GoDaddy

Back Next Cancel

Copyright © 2003-2010. All rights reserved.  
[GoDaddy Privacy Policy](#)  
[Repository](#)

Finaliza el proceso de petición. En este momento tenemos 2 opciones:

- Si el dominio está alojado en nuestra cuenta de godaddy, podemos obtener directamente los certificados (el del dominio y el CA root).
- Si el dominio está fuera. Godaddy envía un email al registrante del dominio pidiéndole que confirme

que, efectivamente, es el dueño del dominio y que quiere activar el servidor seguro. Una vez se acepte ese email godaddy procederá a generar los ficheros del certificado.

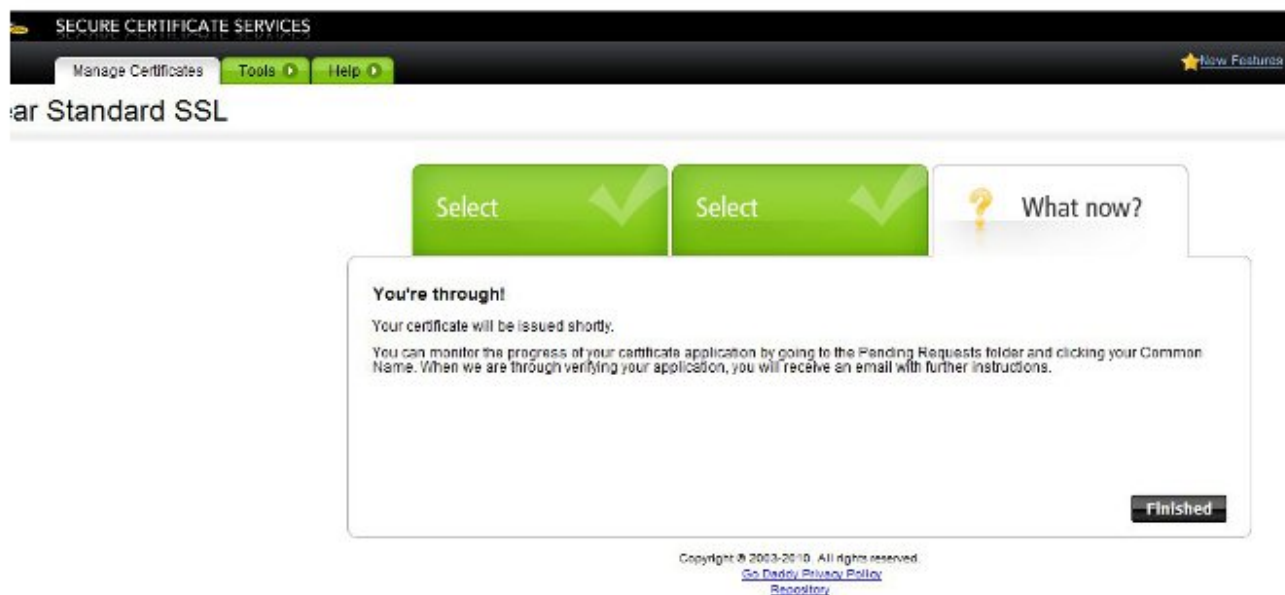

## Obtención de los ficheros de certificado

Una vez hecho todo el proceso volvemos a la pantalla principal de la gestión de certificados seguros y pinchamos en Certificates.

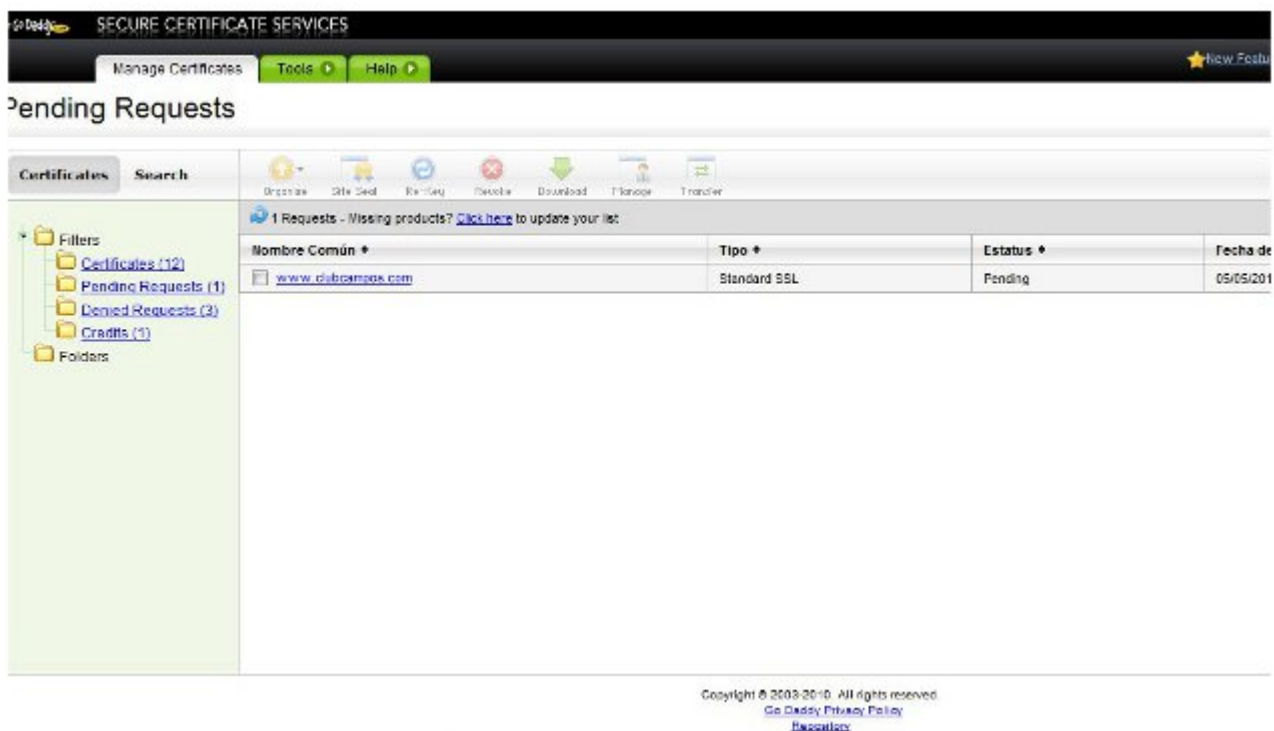

Una vez dentro pinchamos en el dominio que queremos y vamos a la pantalla del mismo. Pinchamos en download y elegimos el servidor del tipo Apache. Pinchamos en descargar y nos enviará un fichero .zip con el certificado y el CA root.

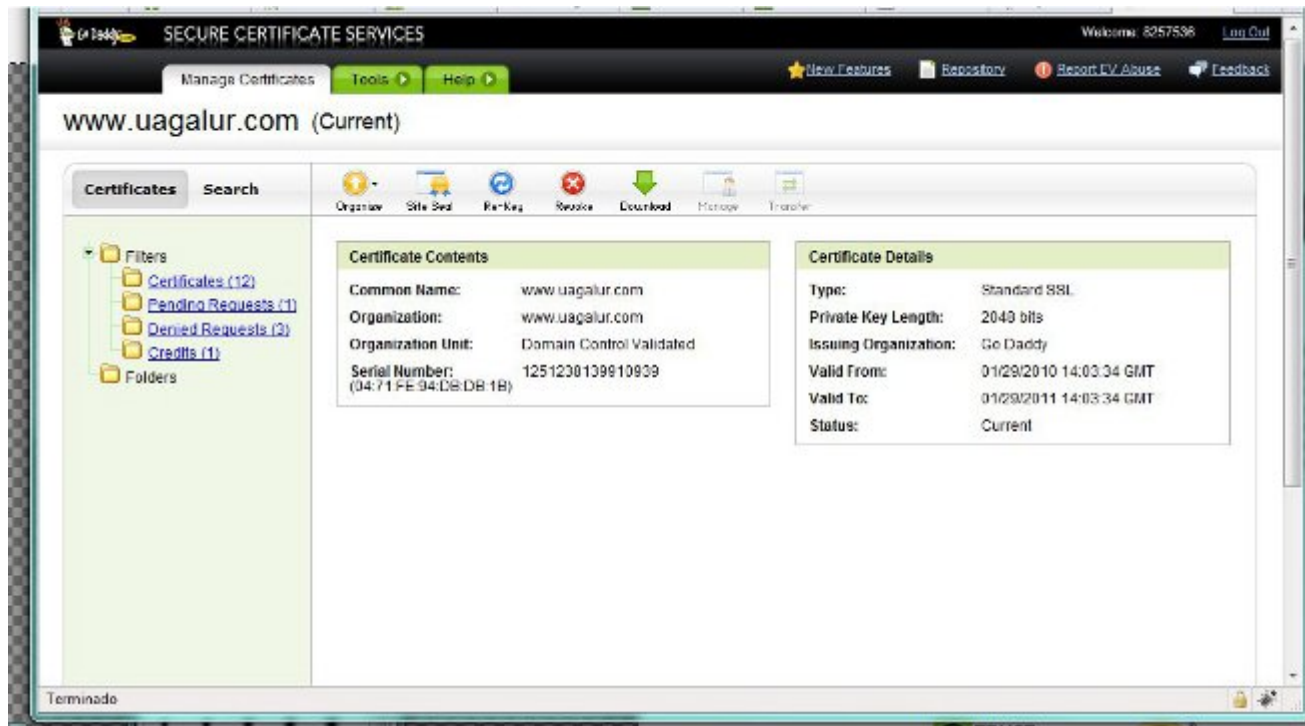

Esto es lo que pasamos a Jefe de proyecto para que lo instale en el servidor.

From:

<https://wiki.merkatu.info/> - **Wiki de merkatu**

Permanent link:

[https://wiki.merkatu.info/crear\\_ssl?rev=1279869331](https://wiki.merkatu.info/crear_ssl?rev=1279869331)

Last update: **2017/03/27 17:43**