

# Creación de un certificado SSL para un dominio (ADMINISTRACION)

## Compra del crédito

Accedemos a la nuestra cuenta de usuario en godaddy.com y procedemos a comprar el/los crédito/s para el certificado seguro.

En este caso disponemos de distintos tipos de certificados seguros:

- SSL Turbo Standard (el que usaremos normalmente).
- Multiple Domains (UCC). Para securizar varios dominios en un solo certificado.

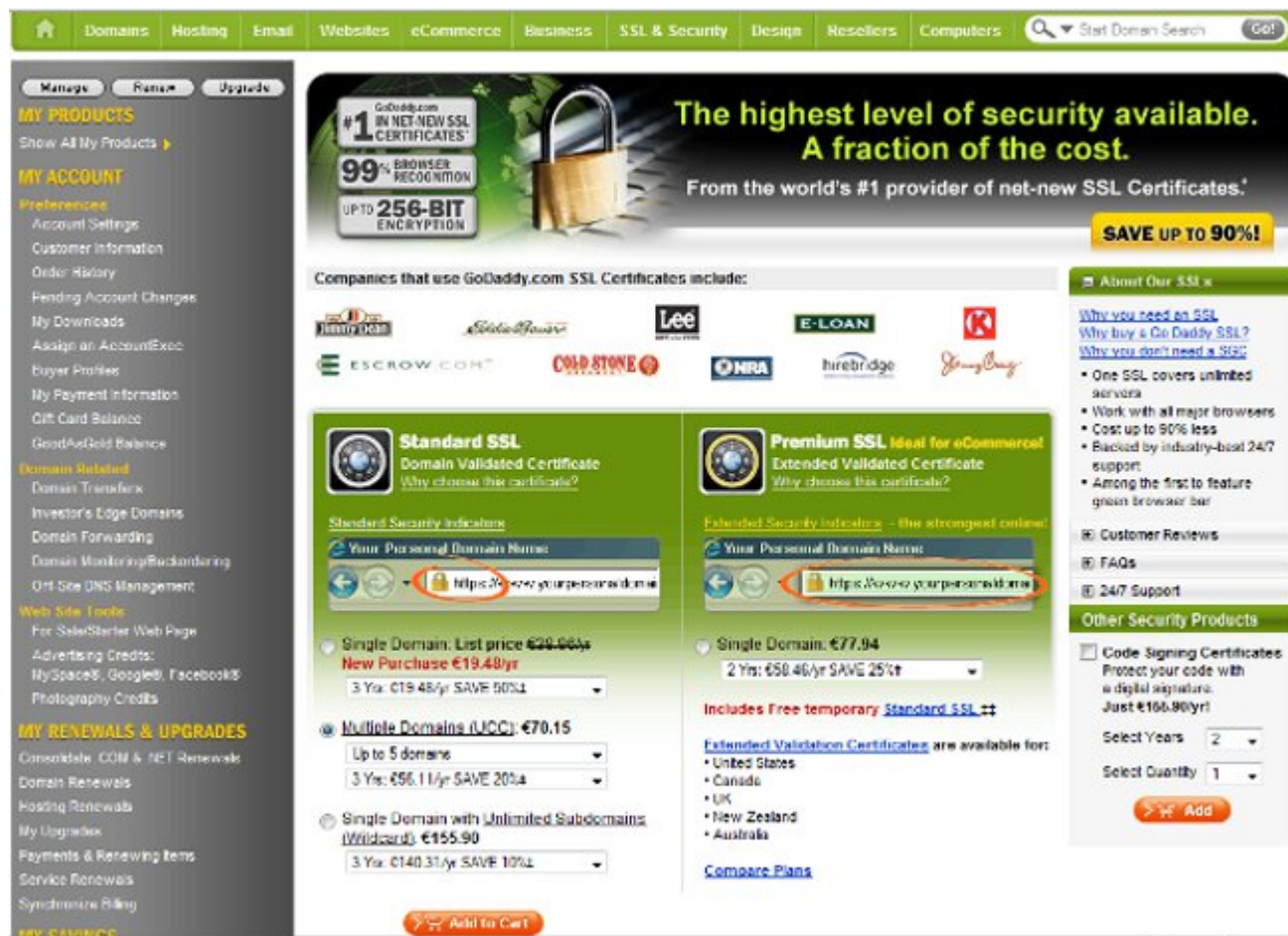

## Uso del crédito

Elegimos usar crédito

Welcome Igor! [Sign Out](#) 24/7 Sales & Support 34 912 754 878

4 Domains Expiring \$ Deals of the Day

HOME Domain Auctions Marketplace Support & Community Our Commercials Bob's Video Blog My Account

Account Settings My Products My Renewals My Upgrades

**MY PRODUCTS**

Business Registration  
Domains  
Domain Manager  
Domains By Proxy (privacy)  
Free Products  
SSL Certificates

**MY ACCOUNT**

**MY RENEWALS & UPGRADES**

**MY SELLING LIST**

**MY BIDDING LIST**

**RECOMMENDED PRODUCTS**

**EARN CASH AS A GO DADDY AFFILIATE**

- Put our ads on your Web site
- Then earn 20% commission on referrals
- It's FREE and EASY—you even choose how to get paid

[Get started today!](#)

## IGOR MORILLO

Customer Number: 0257536 PIN: \*\*\*\*  
[Update Security Settings](#)  
[Contact Support](#)

To apply a SSL credit, click on "Use Credit".

Standard (Turbo) SSL (1 Year) [Use Credit](#) (2 Avail)

<input type="checkbox"/>	Certificate	Expires	Billing Date	Control Panel
<input type="checkbox"/>	<a href="#">New Certificate</a> Deluxe High Assurance SSL (1 Year)		12/26/2010	<a href="#">Manage Certificate</a>
<input type="checkbox"/>	<a href="#">www.abeltsain.com</a> Standard (Turbo) SSL (1 Year)	2/1/2011	12/28/2010	<a href="#">Manage Certificate</a>
<input type="checkbox"/>	<a href="#">www.aqrolur.com</a> Standard (Turbo) SSL (1 Year)	1/28/2011	12/28/2010	<a href="#">Manage Certificate</a>
<input type="checkbox"/>	<a href="#">www.bacaladera.com</a> Standard (Turbo) SSL (1 Year)	2/1/2011	12/26/2010	<a href="#">Manage Certificate</a>
<input type="checkbox"/>	<a href="#">www.bodegaslarchaco.com</a> Standard (Turbo) SSL (1 Year)	1/26/2011	12/26/2010	<a href="#">Manage Certificate</a>
<input type="checkbox"/>	<a href="#">www.clubdellicar.com</a> Standard (Turbo) SSL (1 Year)	1/28/2011	12/28/2010	<a href="#">Manage Certificate</a>
<input type="checkbox"/>	<a href="#">www.elnirco.com</a> Standard (Turbo) SSL (1 Year)	1/28/2011	12/26/2010	<a href="#">Manage Certificate</a>
<input type="checkbox"/>	<a href="#">www.gastrobaska.com</a> Standard (Turbo) SSL (1 Year)	2/22/2011	1/2/2011	<a href="#">Manage Certificate</a>
<input type="checkbox"/>	<a href="#">www.gartanshop.com</a> Standard (Turbo) SSL (1 Year)	1/28/2011	12/28/2010	<a href="#">Manage Certificate</a>
<input type="checkbox"/>	<a href="#">www.quesoidiazabal.com</a> Standard (Turbo) SSL (1 Year)	2/1/2011	12/28/2010	<a href="#">Manage Certificate</a>

**Account Alerts (3)** [View All](#)

- 4 of your domains are expiring. [Renew Now!](#)
- Take a short customer survey. [Get Started!](#)

**Managing Secure Certificates**

**Managing Your Secure Certificates**  
To view the details of a certificate, click the certificate name in the certificate list. To view or manage your existing or pending Secure Certificates, click Manage Certificate.

Initial access to the Secure Certificate manager requires log in credentials. The type of credentials you choose will determine future log in requirements.

**Purchasing Secure Certificates:**  
[Click here to purchase a Secure Certificate](#)  
[Click here to purchase a Code Signing Certificate](#)

cts/accountlist.aspx?ci=13021&product=ssl

seleccionamos el crédito que queremos usar (por si tuviéramos varios tipos distintos disponibles) y pinchamos en Continue en el lado derecho de la pantalla.

merkatu] My Account - Secure Certificate

Account Settings My Products My Renewals My Upgrades

**MY PRODUCTS**

Business Registration  
Domains  
Domain Manager  
Domains By Proxy (privacy)  
Free Products  
SSL Certificates

**MY ACCOUNT**

**MY RENEWALS & UPGRADES**

**MY SELLING LIST**

**MY BIDDING LIST**

**RECOMMENDED PRODUCTS**

**EARN CASH AS A GO DADDY AFFILIATE**

- Put our ads on your Web site
- Then earn 20% commission on referrals
- It's FREE and EASY—you even choose how to get paid

[Get started today!](#)

## IGOR MORILLO

Customer Number: 0257536 PIN: \*\*\*\*  
[Update Security Settings](#)  
[Contact Support](#)

To apply a SSL credit, click on "Use Credit".

Standard (Turbo) SSL (1 Year) [Use Credit](#) (2 Avail)

<input type="checkbox"/>	Certificate	Expires	Billing Date	Control Panel
<input type="checkbox"/>	<a href="#">New Certificate</a> Deluxe High Assurance SSL (1 Year)		12/26/2010	<a href="#">Manage Certificate</a>
<input type="checkbox"/>	<a href="#">www.abeltsain.com</a> Standard (Turbo) SSL (1 Year)	2/1/2011	12/28/2010	<a href="#">Manage Certificate</a>
<input type="checkbox"/>	<a href="#">www.aqrolur.com</a> Standard (Turbo) SSL (1 Year)	1/28/2011	12/28/2010	<a href="#">Manage Certificate</a>
<input type="checkbox"/>	<a href="#">www.bacaladera.com</a> Standard (Turbo) SSL (1 Year)	2/1/2011	12/28/2010	<a href="#">Manage Certificate</a>
<input type="checkbox"/>	<a href="#">www.bodegaslarchaco.com</a> Standard (Turbo) SSL (1 Year)	1/26/2011	12/26/2010	<a href="#">Manage Certificate</a>
<input type="checkbox"/>	<a href="#">www.clubdellicar.com</a> Standard (Turbo) SSL (1 Year)	1/28/2011	12/28/2010	<a href="#">Manage Certificate</a>
<input type="checkbox"/>	<a href="#">www.elnirco.com</a> Standard (Turbo) SSL (1 Year)	1/28/2011	12/28/2010	<a href="#">Manage Certificate</a>
<input type="checkbox"/>	<a href="#">www.gastrobaska.com</a> Standard (Turbo) SSL (1 Year)	2/22/2011	1/2/2011	<a href="#">Manage Certificate</a>
<input type="checkbox"/>	<a href="#">www.gartanshop.com</a> Standard (Turbo) SSL (1 Year)	1/28/2011	12/28/2010	<a href="#">Manage Certificate</a>
<input type="checkbox"/>	<a href="#">www.quesoidiazabal.com</a> Standard (Turbo) SSL (1 Year)	2/1/2011	12/28/2010	<a href="#">Manage Certificate</a>
<input type="checkbox"/>	<a href="#">www.tivigalenda.com</a> Standard (Turbo) SSL (1 Year)	5/4/2011	3/27/2011	<a href="#">Manage Certificate</a>
<input type="checkbox"/>	<a href="#">www.trotoli.com</a> Standard (Turbo) SSL (1 Year)	1/28/2011	12/28/2010	<a href="#">Manage Certificate</a>
<input type="checkbox"/>	<a href="#">www.uagatur.com</a> Standard (Turbo) SSL (1 Year)	1/28/2011	12/28/2010	<a href="#">Manage Certificate</a>

**Account Alerts (3)** [View All](#)

- 4 of your domains are expiring. [Renew Now!](#)
- Take a short customer survey. [Get Started!](#)

**Set up New Certificate**

Choose from your available credits:

Credit Expires 5/4/2011

Después pinyhamso en Manage Certificate para proceder a la instalación del mismo.

## Creación del certificado para un dominio

esto nos lleva a la pantalla de gestión de nuestros certificados, donde podemos gestionar nuestros certificados emitidos, los créditos disponibles, y las peticiones en curso denegadas.

Aquí pinchamos en “request certificates” del certificado que queremos usar

En la siguiente pantalla nos pide que introduzcamos el CSR (este archivo debe ser enviado por el jefe de proyecto para poder hacer la petición). Dejamos las opciones como están.

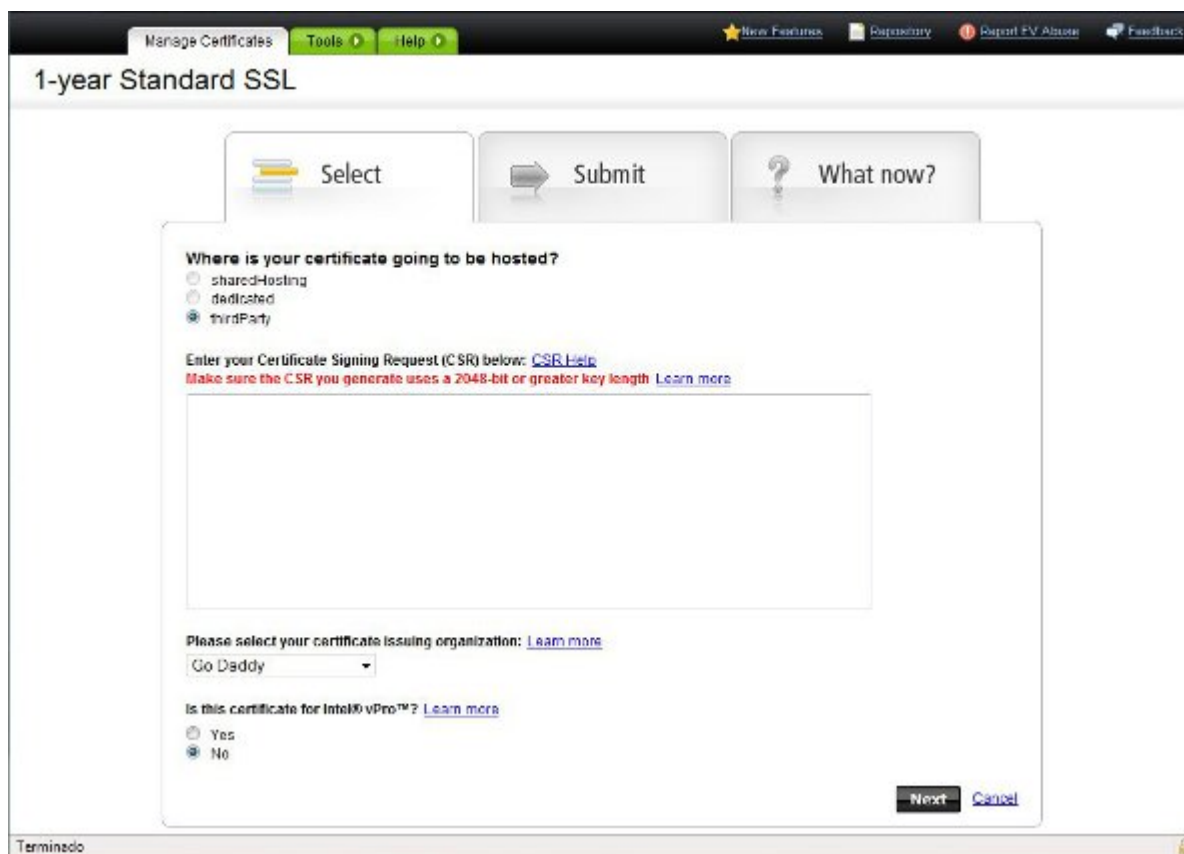

The screenshot shows a web interface for creating a 1-year Standard SSL certificate. At the top, there are navigation tabs: 'Manage Certificates', 'Tools', and 'Help'. On the right, there are links for 'New Features', 'Repository', 'Report PV Abuse', and 'Feedback'. The main heading is '1-year Standard SSL'. Below this, there are three buttons: 'Select', 'Submit', and 'What now?'. The main content area contains a form with the following sections:

- Where is your certificate going to be hosted?**
  - shared-hosting
  - dedicated
  - thirdParty
- Enter your Certificate Signing Request (CSR) below:** [CSR Help](#)  
**Make sure the CSR you generate uses a 2048-bit or greater key length** [Learn more](#)
- 
- Please select your certificate issuing organization:** [Learn more](#)  
Go Daddy
- Is this certificate for Intel® vPro™?** [Learn more](#)
  - Yes
  - No

At the bottom right of the form, there are 'Next' and 'Cancel' buttons. The status bar at the bottom left shows 'Terminado'.

Confirmamos que la información es la correcta (nombre de la web)

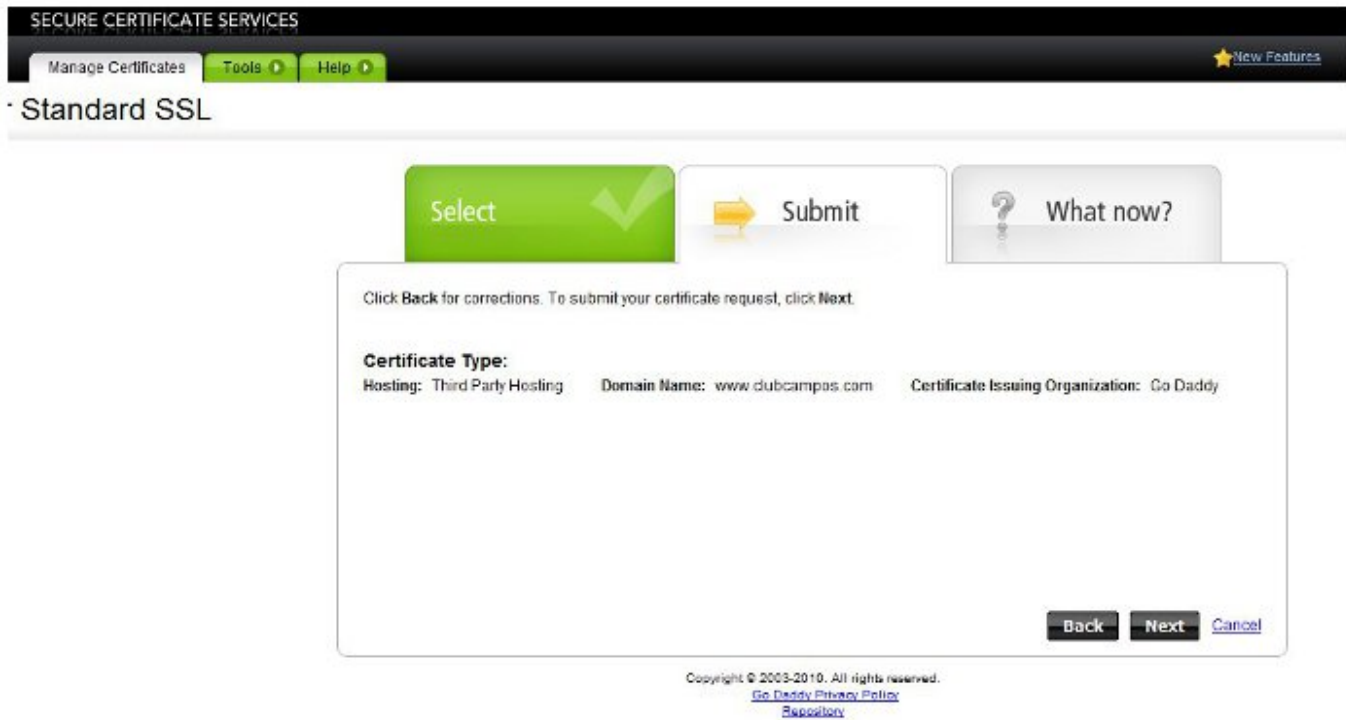

Finaliza el proceso de petición. En este momento tenemos 2 opciones:

- Si el dominio está alojado en nuestra cuenta de godaddy, podemos obtener directamente los certificados (el del dominio y el CA root).
- Si el dominio está fuera. Godaddy envía un email al registrante del dominio pidiéndole que confirme que, efectivamente, es el dueño del dominio y que quiere activar el servidor seguro. Una vez se acepte ese email godaddy procederá a generar Iso ficheros del certificado.

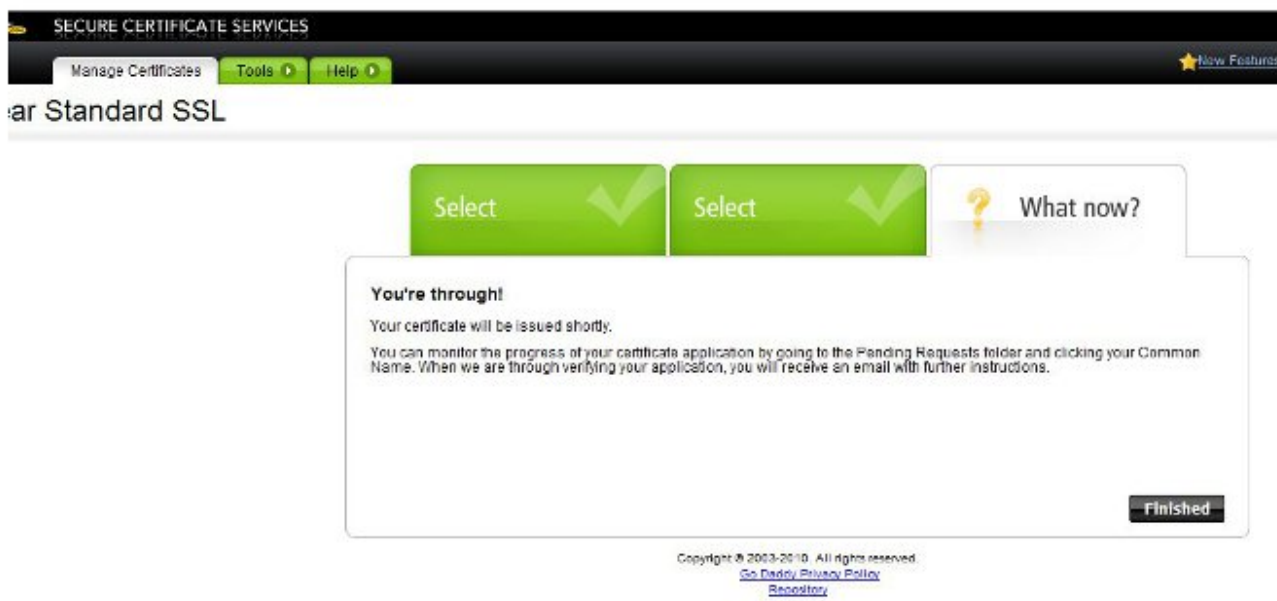

## Creación del certificado para varios dominios (UCC)

esto nos lleva a la pantalla de gestión de nuestros certificados, donde podemos gestionar nuestros certificados emitidos, los créditos disponibles, y las peticiones en curso denegadas.

Aquí pinchamos en “request certificates” del certificado que queremos usar

En la siguiente pantalla nos pide que introduzcamos el CSR (este archivo debe ser enviado por el jefe de proyecto para poder hacer la petición). Dejamos las opciones como están.

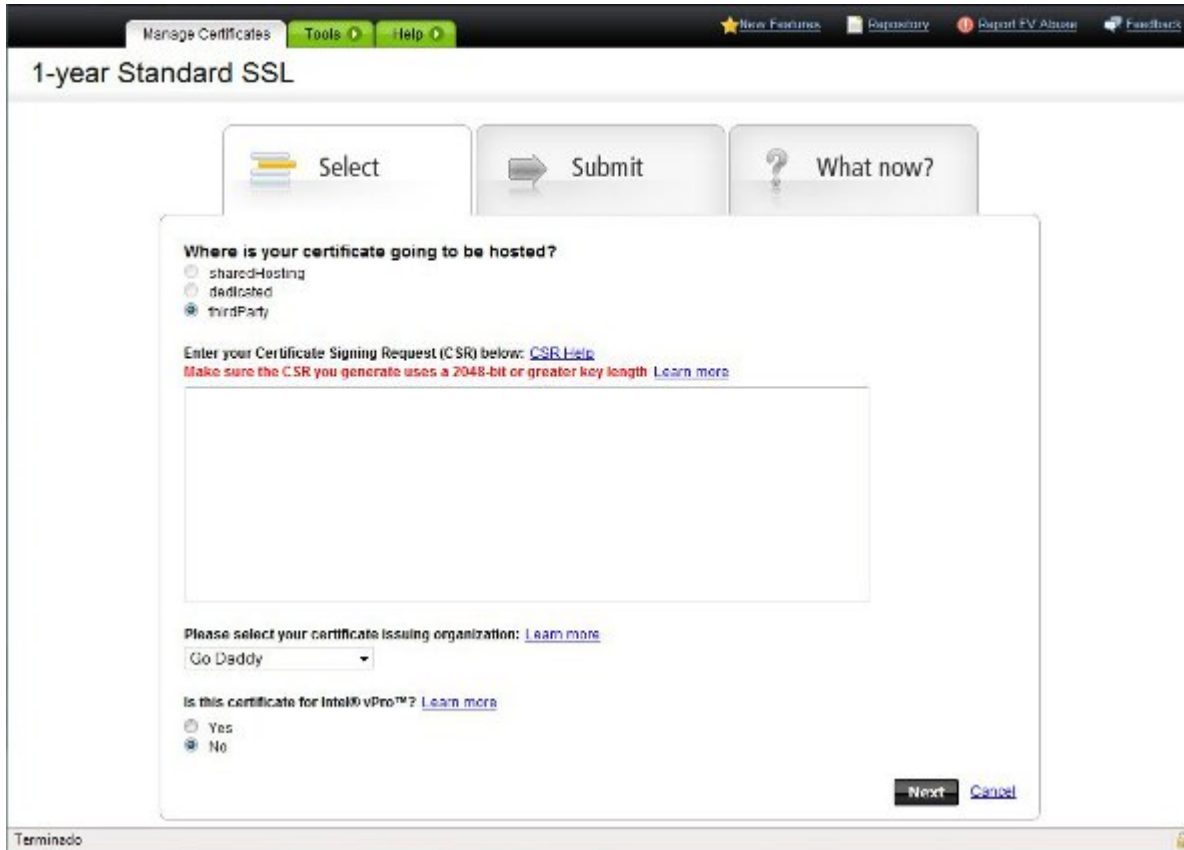

Confirmamos que la información es la correcta (nombre de la web)

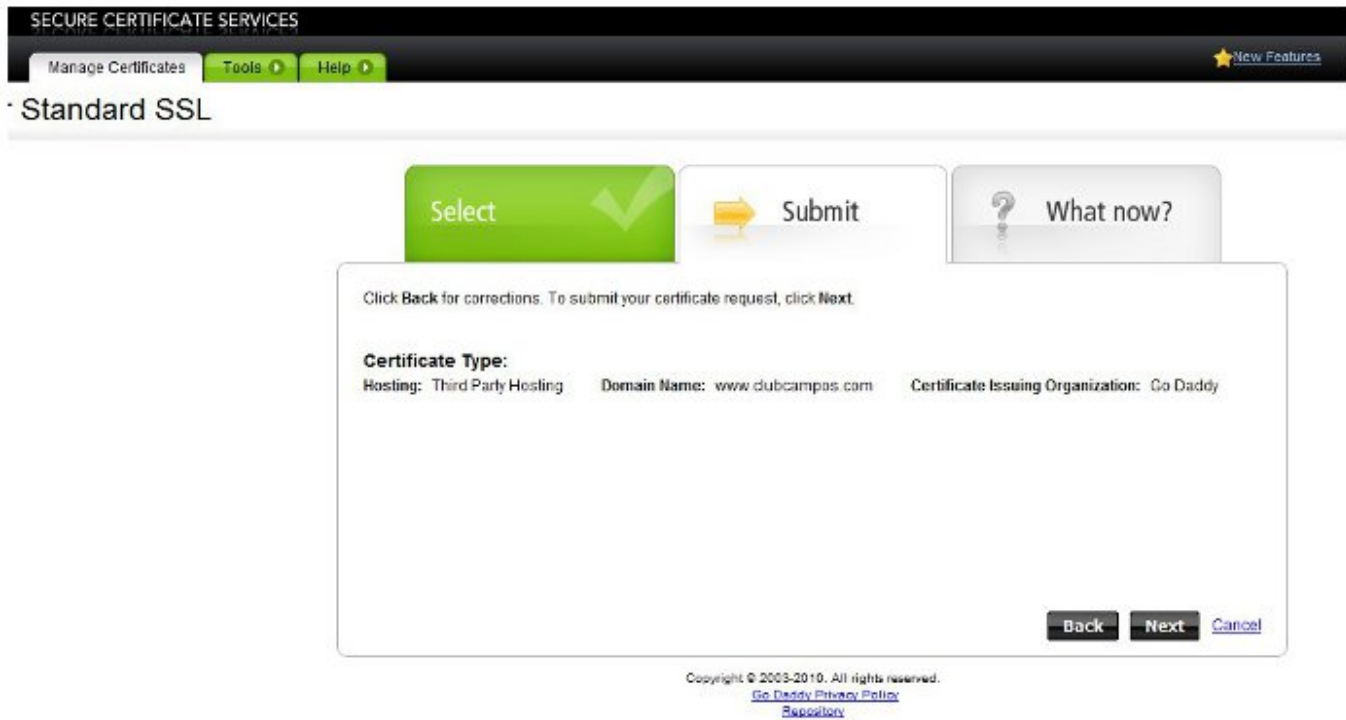

Finaliza el proceso de petición. En este momento tenemos 2 opciones:

- Si el dominio está alojado en nuestra cuenta de godaddy, podemos obtener directamente los certificados (el del dominio y el CA root).
- Si el dominio está fuera. Godaddy envía un email al registrante del dominio pidiéndole que confirme que, efectivamente, es el dueño del dominio y que quiere activar el servidor seguro. Una vez se acepte ese email godaddy procederá a generar Iso ficheros del certificado.

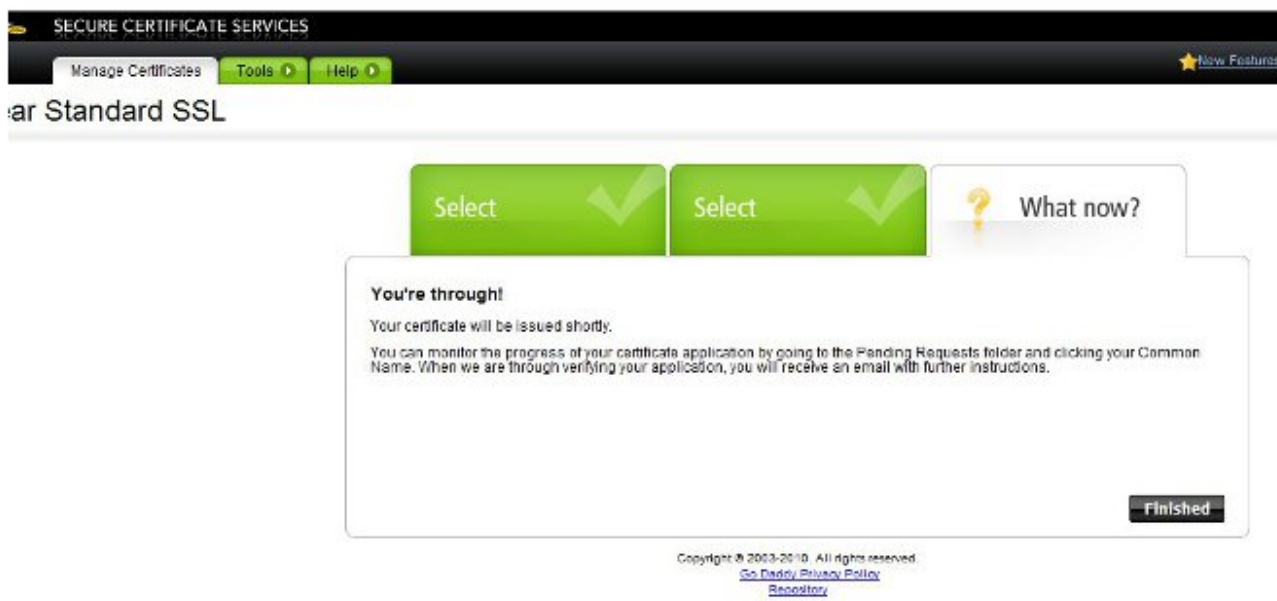

## Obtención de los ficheros de certificado

Una vez hecho todo el proceso volvemos a la pantalla principal de la gestión de certificados seguros y pinchamos en Certificates.

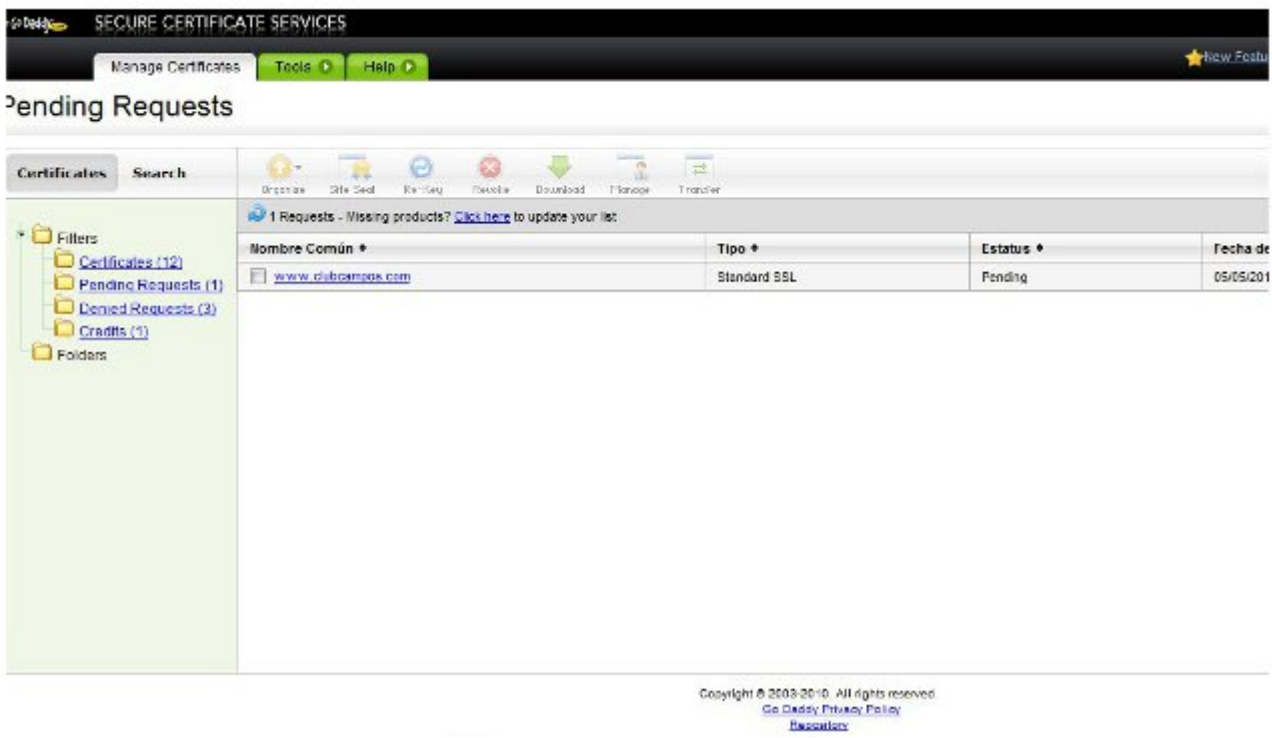

Una vez dentro pinchamos en el dominio que queremos y vamos a la pantalla del mismo. Pinchamos en download y elegimos el servidor del tipo Apache. Pinchamos en descargar y nos enviará un fichero .zip con el certificado y el CA root.

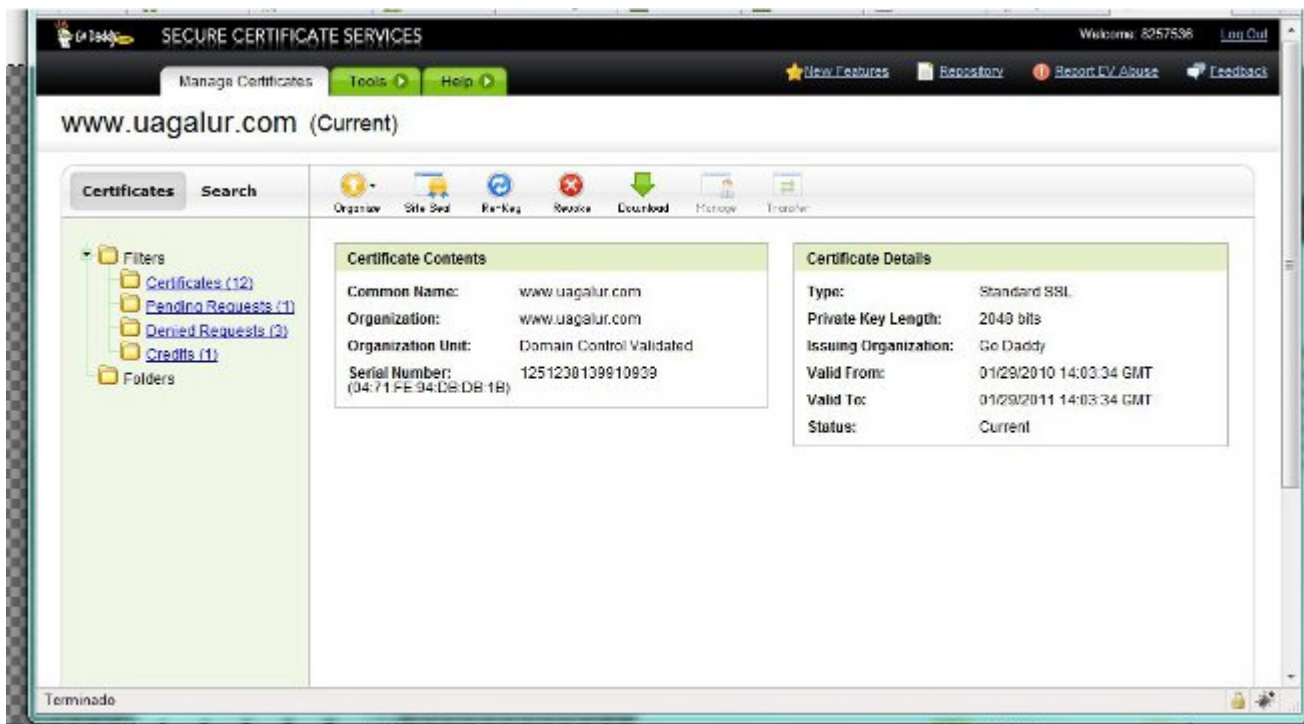

Esto es lo que pasamos a Jefe de proyecto para que lo instale en el servidor.

From:

<https://wiki.merkatu.info/> - **Wiki de merkatu**

Permanent link:

[https://wiki.merkatu.info/crear\\_ssl?rev=1292252299](https://wiki.merkatu.info/crear_ssl?rev=1292252299)



Last update: **2017/03/27 17:43**